FONDAZIONE onda ETS

(H) Open Weekend Menopausa

17-19/10/2025

(H) OPEN WEEKEND

INDICE

Ospedali aderenti

Servizi

Accessi sul motore di ricerca

Promozione (H) Open Weekend

DEM per la promozione del motore di ricerca

Promozione social

Promozione offline

Esempi di materiali realizzati dagli ospedali

Alcune testimonianze degli ospedali BR

(H) Open Weekend Menopausa

In occasione della **Giornata Mondiale della Menopausa (18 ottobre 2025)**, Fondazione Onda ETS ha dedicato le giornate **dal 17 al 19 ottobre** alle donne che stanno vivendo il periodo della **menopausa**, coinvolgendo gli ospedali con il Bollino Rosa per offrire loro **servizi gratuiti clinico-diagnostici e informativi** (consulenze e colloqui, esami strumentali, conferenze, info point e distribuzione di materiali informativi).

Obiettivo dell'iniziativa è stato sensibilizzare le donne sui cambiamenti che accompagnano la menopausa e sulle strategie comportamentali, diagnostiche e terapeutiche che consentono, non solo di migliorare i disturbi che connotano le problematiche a breve termine, ma anche di prevenire e ridurre le complicanze a medio-lungo termine, come le malattie cardiovascolari e l'osteoporosi.

Ospedali aderenti

Ospedali aderenti: **180**

Distribuzione regionale:

Abruzzo	5
Calabria	1
Campania	4
Emilia-Romagna	15
Friuli-Venezia Giulia	5
Lazio	13
Liguria	3
Lombardia	48
Marche	8
Piemonte	10
Puglia	7
Sardegna	4
Sicilia	11
Toscana	16
Trentino-Alto Adige	1
Umbria	4
Veneto	25

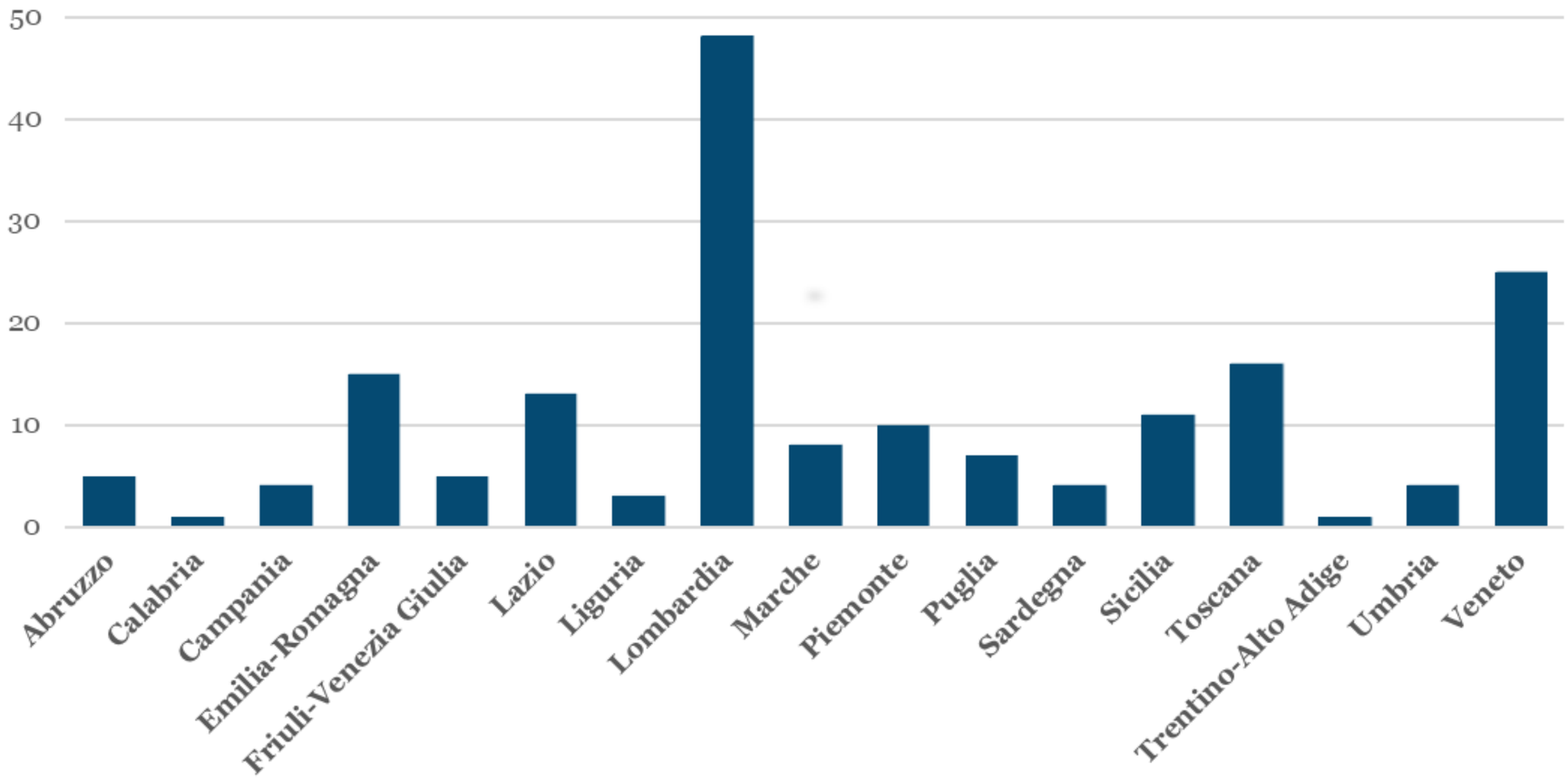

Servizi

Sono stati offerti in totale 3.260 Servizi:

118 Attività di awareness (conferenze, webinar, info point, video informativi) con una partecipazione di oltre 10.000 persone
209 Consulenze telefoniche e virtuali
917 Esami strumentali
2.016 Visite specialistiche

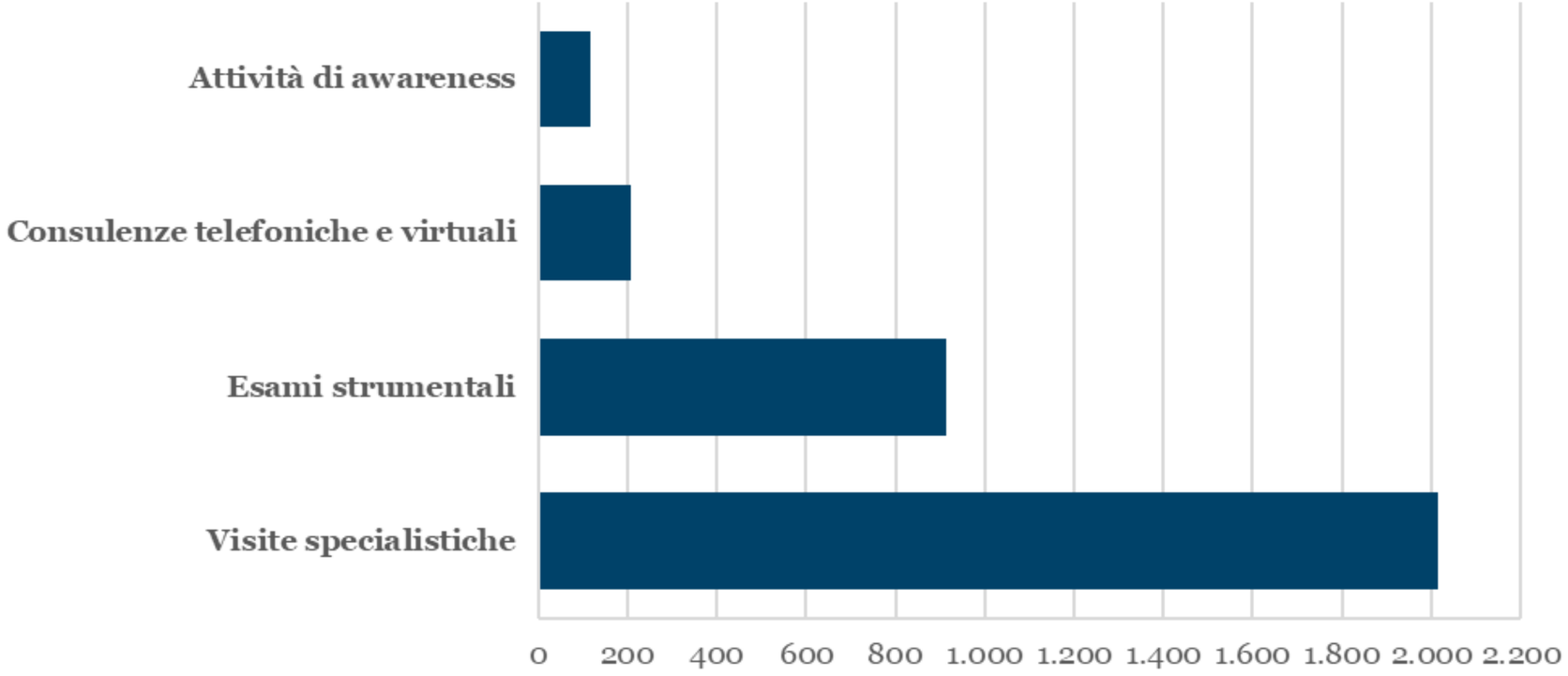

Accessi sul motore di ricerca

Le visualizzazioni del motore di ricerca sono state **22.898** e gli utenti **15.912**

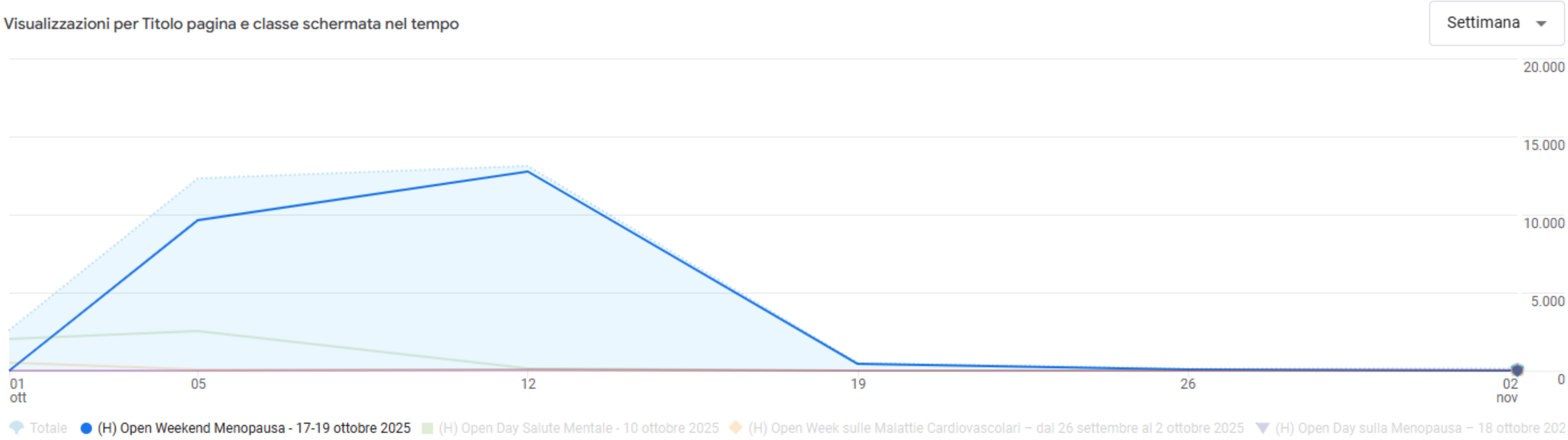

Promozione (H) Open Weekend

L'iniziativa ha ottenuto **visibilità a livello nazionale** e locale ed è stata **promossa online e offline**.
Fondazione Onda ETS ha utilizzato **diversi canali** e strumenti di comunicazione per **diffondere i servizi offerti dagli ospedali**, i quali hanno integrato le attività dell'Osservatorio con **iniziative promozionali sul territorio**.

L'(H) Open Weekend è stata promossa:
Online Banner in Home Page – (www.bollinirosa.it)
Sezione sito Bollino Rosa:
https://bollinirosa.it/iniziativa/h-open-week-end-menopausa-17-19-ottobre-2025/
Motore di ricerca per consultare i servizi offerti:
https://iniziative.bollinirosa.it/ricerca/index/w38
Dem per la promozione del motore di ricerca
Post e video promozionali (diffusi tramite i nostri canali social: Facebook, Instagram, Linkedin)
Nota stampa e **comunicato stampa** (diffusi ai mensili a livello nazionale)
Leaflet e poster promozionali (versione cartacea e digitale per tutti gli ospedali aderenti)

DEM per la promozione del motore di ricerca

Invio 07 ottobre 2025

Aperture totali: **13.806**
Totale clic: **6.554**

FONDAZIONE onda ETS

(H) Open Weekend Menopausa
17-19 ottobre 2025

In occasione della **Giornata Mondiale della Menopausa (18 ottobre 2025)**, Fondazione Onda ETS dedica le giornate **dal 17 al 19 ottobre** alle donne che stanno vivendo il periodo della menopausa, coinvolgendo gli **ospedali con il Bollino Rosa per offrire loro servizi gratuiti clinico-diagnostici e informativi** (consulenze e colloqui, esami strumentali, conferenze, info point e distribuzione di materiali informativi).

Obiettivo dell'iniziativa **è sensibilizzare le donne sui cambiamenti che accompagnano la menopausa** e sulle strategie comportamentali, diagnostiche e terapeutiche che consentono, non solo di migliorare i disturbi che connotano le problematiche a breve termine, ma anche di prevenire e/o ridurre le complicanze a medio-lungo termine, come le malattie cardiovascolari e l'osteoporosi.

Consulta qui i servizi offerti

Con il patrocinio di
ALOMAR ODV - Associazione Lombarda Malattie Reumatologiche
FEDIOS Federazione Italiana Osteoporosi e malattie dello Scheletro
SIGO Società Italiana di Ginecologia e Ostetricia

Con il contributo incondizionato di

astellas

Promozione social

Per la promozione dell'iniziativa sono stati pubblicati 3 post sui nostri canali social (Facebook, Instagram, Linkedin)

01.10.25

07.10.25

13.10.25

Facebook

01.10.25

272.453	Impression
152.440	Copertura del post
400	Interazioni
7852	Clic sul link

343	9	0	0	1	0	0

Reazioni	353
Commenti	8
Condivisioni	19
Salvataggi	20

Facebook

07.10.25

293.940	Impression
152.580	Copertura del post
333	Interazioni
3618	Clic sul link

237	
3	
0	
0	
1	
1	
0	

Reazioni	242
Commenti	23
Condivisioni	42
Salvataggi	26

Facebook

13.10.25

285.275	Impression
175.308	Copertura del post
315	Interazioni
3224	Clic sul link

222	5	0	0	1	0	0

Reazioni	228
Commenti	25
Condivisioni	42
Salvataggi	20

Promozione social Facebook

480.328

Persone raggiunte tramite i post

851.668

Impression

15.742

Interazioni più clic ai post

Instagram

01.10.25

2.625 Totale Persone raggiunte con i post

22 Totale Interazioni

Instagram

07.10.25

3.866 Totale Persone raggiunte con i post

40 Totale Interazioni

Instagram

13.10.25

3.284 Totale Persone raggiunte con i post

24 Totale Interazioni

Linkedin

01.10.25

1.471	Visualizzazioni
107	Interazioni
59	Clic

Linkedin

07.10.25

860	Visualizzazioni
62	Interazioni
30	Clic

Linkedin

13.10.25

559	Visualizzazioni
37	Interazioni
13	Clic

Promozione offline

Comunicato stampa

Comunicato stampa

(H) Open Weekend sulla Menopausa: dal 17 al 19 ottobre servizi gratuiti in oltre 170 ospedali con il Bollino Rosa di Fondazione Onda ETS

Luogo, data – In occasione della Giornata mondiale della Menopausa, che si celebra il 18 ottobre, Fondazione Onda ETS organizza l'(H) Open Weekend sulla Menopausa dal 17 al 19 ottobre coinvolgendo gli ospedali con il Bollino Rosa. L'iniziativa si pone l'obiettivo di sensibilizzare le donne sui cambiamenti che accompagnano la menopausa e sulle strategie comportamentali, diagnostiche e terapeutiche che consentono, non solo di migliorare i disturbi che connotano le problematiche a breve termine, ma anche di prevenire e/o ridurre le complicanze a medio-lungo termine, come le malattie cardiovascolari, l'osteoporosi e le demenze.

«Quello della menopausa è un tema di cui si parla, ma spesso viene trattato in modo superficiale, portando molte donne a convivere passivamente e in silenzio con i sintomi di questa fase di profondo cambiamento. Con l'aumento della prospettiva di vita, oggi una donna può trascorrere in menopausa circa trent'anni: un periodo lungo e delicato, in cui un'informazione corretta, una prevenzione consapevole e, quando necessario, un trattamento adeguato dei sintomi possono contribuire significativamente a migliorare la qualità della vita e a limitare l'insorgenza di problematiche croniche degenerative nel lungo periodo. Per questo motivo, proprio nell'anno del nostro ventennale, come Fondazione Onda ETS siamo fieri di rinnovare il nostro impegno al fianco delle donne con questa nuova edizione dell'Open Weekend», dichiara **Francesca Merzagora, Presidente Fondazione Onda ETS.**

Le oltre 170 strutture del network del Bollino Rosa che hanno aderito all'iniziativa offriranno gratuitamente servizi clinico-diagnostici e informativi alla popolazione femminile, quali consulenze e colloqui, esami strumentali, conferenze, info point e distribuzione di materiali informativi nelle aree specialistiche di cardiologia, diabetologia, dietologia e nutrizione, endocrinologia e malattie del metabolismo, ginecologia e ostetricia, psichiatria, reumatologia e senologia.

A partire dal **7 ottobre** tutti i servizi offerti con indicazioni su date, orari e modalità di prenotazione saranno consultabili sul sito www.bollinirosa.it. È possibile selezionare la regione e la provincia di interesse per visualizzare l'elenco degli ospedali aderenti e i servizi che offrono.

Fondazione Onda ETS dal 2007 attribuisce agli ospedali che erogano servizi dedicati alla prevenzione, diagnosi e cura delle principali patologie femminili il riconoscimento del Bollino Rosa. Il network, composto da **361 ospedali** dislocati sul territorio nazionale, sostiene Fondazione Onda ETS nel promuovere, anche all'interno degli ospedali, un approccio "di genere" nella definizione e nella programmazione strategica dei servizi clinico-assistenziali, indispensabile per garantire il diritto alla salute non solo delle donne ma anche degli uomini.

Sul sito www.bollinirosa.it è possibile avere maggiori info e:

- Consultare le schede degli ospedali premiati e i relativi servizi, utilizzando un motore di ricerca indicizzato per regione, provincia e area specialistica.

Poster e Leatflet

Consulta la rassegna stampa

Esempi di materiali realizzati dagli ospedali

ARVAS Frascati è con **ASL Roma 6** presso **Nuovo Ospedale dei Castelli**.
24 min · Ariccia, Lazio ·

#dedicatoalledonne del territorio della ASL Roma 6
#menopausa dai 45 ai 65 anni
17 ottobre #ospedaledeicastelli Fondazione Onda #invito
#PrevenzioneSalute
Regione Lazio
Salute Lazio
ASL Roma 6
ARVAS
Arvas Ariccia
#arvas #pomezia
#arvas #Marino

Ulss 2 Marca trevigiana
16 h ·

Salute delle donne: torna l'Open Weekend sulla Menopausa negli ospedali Ulss 2

Dal 17 al 19 ottobre, in occasione della Giornata mondiale della Menopausa, i nostri ospedali aderiscono all'iniziativa di Fondazione Onda con un programma di appuntamenti dedicati alla salute femminile.

Incontri informativi, colloqui individuali e video divulgativi a Treviso, Castelfranco, Conegliano, Oderzo e Crocetta del Montello per offrire alle donne informazioni, supporto e strumenti concreti per vivere a meglio questa fase della vita.

Per tutti i dettagli e le informazioni sugli appuntamenti in programma, leggi il primo commento!

Farmacie comunali Pordenone
1 min ·

Porte aperte anche qui a Pordenone dal 17 al 19 ottobre 2025! Leggi l'articolo qui sotto e clicca il link in descrizione per saperne di più 👩💗🧑

Esempi di materiali realizzati dagli ospedali

ASST Lariana
Adesso ·

In occasione della **Giornata Mondiale della Menopausa** (18 ottobre 2025), Fondazione Onda dedica le giornate dal 17 al 19 ottobre alle donne che stanno vivendo il periodo della menopausa, coinvolgendo gli ospedali con il Bollino Rosa per offrire loro servizi gratuiti clinico-diagnostici e informativi

👉**Asst Lariana** ha aderito all'iniziativa organizzando per la giornata del 18 ottobre due momenti informativi ad accesso libero con ginecologi e ostetriche e delle visite gratuite su prenotazione

🧍Gli incontri, dedicati al tema della menopausa si svolgeranno all'ospedale Sant'Anna nell'**aula 1 della Formazione** (**Piano Blu**) il primo dalle ore 9 alle ore 9.30 e il secondo dalle ore 11 alle ore 11.30

🏥Le visite gratuite si svolgeranno su prenotazione sulla piattaforma Eventbrite, link al primo commento

📅Sarà possibile prenotare il proprio posto da domani, giovedì 9 ottobre dalle ore 12

🔎Per maggiori informazioni, visita il nostro sito asst-lariana.it

#AsstLariana
#Menopausa

Azienda Ospedaliera Universitaria Gaetano Martino
9 min ·

#savethedate Il 17 Ottobre l'Unità operativa complessa di Ginecologia e Ostetricia aderisce all'(H) Open Weekend sulla Menopausa promossa dalla Fondazione Onda ETS e organizza una giornata di consulenze gratuite per il 17 Ottobre dalle 8:30 alle 12:30, presso gli ambulatori presenti al piano 0 del Padiglione NI. È necessario prenotare chiamando il numero 0902213569 dal lunedì al venerdì dalle 15 alle 19. Tutti i dettagli sull'iniziativa li trovate qui 👉
https://www.polime.it/page_view.php?pageid=969

Esempi di materiali realizzati dagli ospedali

Esempi di materiali realizzati dagli ospedali

ASST Santi Paolo e Carlo
8 min ·

#openweekdonna 🎀❤️

In occasione della Giornata mondiale della Menopausa che si celebra il 18 ottobre, la nostra ASST aderisce all' Open Weekend organizzato da Fondazione Onda.

Scopri tutte le nostre iniziative scorrendo le immagini o visita il sito 👇
https://www.asst-santipaolocarlo.it/open-weekend-sulla...

#asstsantipaolocarlo #soloinsiemepossiamo #onda #openweekend Fondazione Onda

ASST di Mantova
37 min ·

(H)OPEN WEEKEND MENOPAUSA CON I BOLLINI ROSA 🎀

(H) Open Weekend sulla Menopausa: dal 17 al 19 ottobre servizi gratuiti in oltre 170 ospedali con il Bollino Rosa di Fondazione Onda ETS. In occasione della Giornata mondiale della Menopausa, che si celebra il 18 ottobre, Fondazione Onda ETS organizza l'(H) Open Weekend coinvolgendo gli ospedali con il Bollino Rosa.

Anche Asst aderisce all'evento con visite, colloqui, laboratori e momenti di ascolto gratuiti negli ospedali di Mantova e Borgo Mantovano, nei consultori di Suzzara, Curtatone, Goito e Castiglione delle Stiviere. L'iniziativa si pone l'obiettivo di sensibilizzare le donne sui cambiamenti che accompagnano la menopausa e sulle strategie comportamentali, diagnostiche e terapeutiche che consentono di migliorare i disturbi che connotano le problematiche a breve termine e di prevenire o ridurre le complicanze a medio-lungo termine, come le malattie cardiovascolari, l'osteoporosi e le demenze.

📅 Scopri tutte le iniziative: https://ow.ly/6XpY50X7AsR

➡️ Continua a leggere l'articolo: https://ow.ly/tvIJ50X7Asg

ASST-MANTOVA.IT
(H)open weekend menopausa con i bollini rosa
(H)open weekend menopausa con i bollini rosa ...

Esempi di materiali realizzati dagli ospedali

Asl Lanciano Vasto Chieti si trova presso **Abruzzo**.
2 min ·

Menopausa, parliamone insieme 🌻 Dal 17 al 19 ottobre 2025, la Asl Lanciano Vasto Chieti aderisce all'Open Weekend di Fondazione Onda con un ricco programma di visite, esami e incontri gratuiti negli ospedali di Chieti, Lanciano e Vasto 🏊

È un'occasione importante per prendersi cura di sé, ricevere consigli dagli specialisti e vivere questa fase della vita con più serenità e consapevolezza ❤️

Molte iniziative sono a accesso libero, ma per alcune visite è necessaria la prenotazione ☎️

Scopri il calendario completo e tutte le modalità di partecipazione sul nostro sito 👇
🔗

ASL2ABRUZZO.IT
Menopausa, un open weekend con Fondazione Onda: visite, esami e incontri gratuiti negli ospedali di Chieti, Lanciano e Vasto | ASL2 Abruzzo

ASST Brianza
52 min ·

In occasione della Giornata mondiale della Menopausa che si celebra il 18 ottobre, ASST Brianza aderisce all'(H) Open Weekend organizzato da @fondazioneonda negli Ospedali Bollino Rosa offrendo

- visite ginecologiche in menopausa (Ospedale di Carate),
- visite senologiche in menopausa (Ospedale di Vimercate).

Tutte le informazioni e le modalità di prenotazione a questo link:
https://www.asst-brianza.it/web//index.php/news/mostra/712

Fondazione Onda
#asstbrianza #menopausa #prevenzione #salute #benessere #fondazioneonda

Esempi di materiali realizzati dagli ospedali

ASST Bergamo Ovest
18 h ·

Da domani sarà possibile consultare tutti gli eventi organizzati dalla nostra ASST Bergamo Ovest in occasione dell'Open week #menopausa .
Controlla la nostra pagina Facebook e aderisci alle iniziative sparse su tutto il territorio!
Fondazione Onda #bollinirosa #salute #donna #health #menopausaattiva #menopausainforma

Azienda USL Toscana Sud Est si trova presso Siena.
28 min ·

Giornata mondiale della Menopausa 2025, le iniziative dell'Asl Toscana sud est in provincia di Siena

L'Asl Toscana sud est, in occasione della Giornata mondiale della Menopausa che si celebra il 18 ottobre, aderisce all'(H) Open Weekend sulla Menopausa, in programma dal 17 al 19 ottobre. L'iniziativa di Fondazione Onda si pone l'obiettivo di sensibilizzare le donne sui cambiamenti che accompagnano la menopausa e sulle strategie comportamentali, diagnostiche e terapeutiche che consentono, non solo di migliorare i disturbi che connotano le problematiche a breve termine, ma anche di prevenire e/o ridurre le complicanze a medio-lungo termine, come le malattie cardiovascolari, l'osteoporosi e le demenze.

In provincia di Siena, sia l'ospedale di Campostaggia che quello di Nottola hanno programmato per venerdì 17 ottobre attività gratuite per le cittadine:

Ospedale di Campostaggia
Dalle ore 9 alle 18:30, per le donne tra i 45 e i 60 anni sarà possibile usufruire di un pacchetto di prestazioni comprendenti una visita ginecologica e un colloquio con nutrizionista e psicologa al Piano 1 nell'area dei poliambulatori . Vi si potrà accedere previo appuntamento telefonando, a partire da oggi lunedì 6 ottobre, ai numeri 0577 994902 e 0577 994712 dalle ore 11 alle 12:30 (lunedì-venerdì).

Ospedale di Nottola
Dalle ore 9 alle 12, per le donne tra i 45 e i 60 anni sarà possibile usufruire di una visita ginecologica all'ambulatorio visite ginecologiche, scala A 2° piano ambulatorio consultoriale. Vi si potrà accedere previo appuntamento telefonando allo 0578 713025, da lunedì 13 a giovedì 16 ottobre.
#salutetoscanasudest #menopausa #siena

Humanitas Gavazzeni e Castelli
16 min ·

Anche quest'anno gli ospedali Humanitas a Bergamo aderiscono all'(H) Open Weekend Menopausa promosso da Fondazione Onda con l'obiettivo di sensibilizzare la popolazione femminile sui cambiamenti che caratterizzano la menopausa.

A partire da martedì 7 ottobre alle ore 9, tramite il numero dedicato 035.4204477, sarà possibile prenotare il proprio consulto in ambito senologico e endocrinologico, con i nostri specialisti.

Scopri di più 👇

GAVAZZENI.IT
Humanitas Gavazzeni e Humanitas Castelli aderiscono all'(H)Open Weekend Menopausa promosso da Fondazione Onda - Humanitas Gavazzeni

Esempi di materiali realizzati dagli ospedali

Humanitas San Pio X
5 h ·

❤️ Ottobre è il mese della prevenzione!
In occasione della Giornata Mondiale della Menopausa, venerdì 17 ottobre le specialiste del centro donna Humanitas per Lei di Humanitas San Pio X ti aspettano per consulti gratuiti, aderendo all'iniziativa Open Weekend sulla Menopausa di Onda, l'Osservatorio nazionale sulla salute della donna e di genere.

🌻 Durante la menopausa il corpo cambia, e prendersi cura del proprio seno è fondamentale.
Una visita senologica ti aiuta a:
✨ Conoscere meglio i segnali del tuo corpo
✨ Individuare precocemente eventuali cambiamenti
✨ Ricevere consigli personalizzati per la tua salute

Prenota il tuo consulto gratuito 👇

HUMANITAS-SANPIOX.IT
Consulti gratuiti per la menopausa
In occasione della Giornata Mondiale della Menopausa gli specialisti di Humanitas San Pio X a...

Maugeri
1 h ·

In occasione della Giornata Mondiale della Menopausa del 18 ottobre, Fondazione Onda promuove una serie di iniziative dedicate alle donne in menopausa.

Anche Maugeri partecipa con eventi e servizi gratuiti:

📍 IRCCS Maugeri PAVIA – 17 ottobre
👉 Ore 9:00 - 11:30 | Stanza B39
🌻 Prime visite reumatologiche di prevenzione
(per pazienti in menopausa da meno di 2 anni)

👉 Ore 19:00 - 20:00 | Stanza F30
🎗️ Visite senologiche di prevenzione
(per pazienti in menopausa)

📞 Prenotazione obbligatoria:
☎️ 0382-593232 (lun-ven, ore 8:30-12)

📍 All'IRCCS Maugeri Milano, invece, dal 17 al19 ottobre verranno distribuiti questionari al personale sanitario e amministrativo per una survey interna sul tema della menopausa.
🎯 Obiettivo: aumentare la consapevolezza e pianificare azioni future di formazione e supporto.

#Menopausa #SalutedellaDonna #Maugeri #Cura #Persone

ASL CN1
11 ottobre alle ore 08:00 ·

⭐⭐Il 18 e 19 ottobre visite gratuite a Mondovì e Saluzzo per le donne che stanno vivendo i cambiamento della menopausa. Iniziativa realizzata in occasione della Giornata mondiale della Menopausa e promossa da Fondazione Onda
Tutte le info su http://www.aslcn1.it/dettaglio-news-1...

Esempi di materiali realizzati dagli ospedali

Esempi di materiali realizzati dagli ospedali

Humanitas Gavazzeni e Castelli
13 h ·

🎉 Nuovi consulti disponibili per l'(H)Open Weekend Menopausa di Fondazione Onda

Con l'obiettivo di sensibilizzare sempre più le donne sui cambiamenti che accompagnano il periodo della menopausa, e di prevenire l'insorgere di disturbi e /o complicanze, Humanitas Gavazzeni mette a disposizione dei nuovi consulti gratuiti.

Lunedì 20 ottobre sarà possibile prendersi cura della salute delle proprie ossa grazie a dei consulti in ambito osteoporosi.

La prenotazione è obbligatoria al numero dedicato 035.4204477 da lunedì a venerdì, dalle ore 9 alle 16, fino ad esaurimento posti.

GAVAZZENI.IT

Humanitas Gavazzeni e Humanitas Castelli aderiscono all'(H)Open Weekend Menopausa promosso da Fondazione Onda

ASST Valle Olona
13 h ·

🎗 Giornata Mondiale della Menopausa - 18 Ottobre

🌸 Celebrando la Forza delle Donne 🌸
In occasione della Giornata Mondiale della Menopausa, Fondazione Onda ETS promuove l'(H) Open Weekend sulla Menopausa, coinvolgendo gli ospedali con il Bollino Rosa.

Anche ASST Valle Olona partecipa con una serie di iniziative gratuite e su prenotazione dedicate alla salute e al benessere delle donne in menopausa

ℹ️ Tutte le attività sono gratuite su prenotazione.

💖 Prenditi cura di te. Ti aspettiamo!

#GiornataMondialeDellaMenopausa #OpenWeekend #FondazioneOnda #BollinoRosa #ASSTValleOlona #SaluteDonna #Menopausa #Prevenzione #Benessere #siamovalleolona

Regione Lombardia ATS Insubria Fondazione Onda

AUSL della Romagna
21 h ·

Menopausa, dal 17 al 19 ottobre arriva l'Open Weekend con Fondazione Onda
In occasione della Giornata mondiale della Menopausa, che si celebra il 18 ottobre, Fondazione Onda organizza l'(H) Open Weekend sulla Menopausa dal 17 al 19 ottobre coinvolgendo gli ospedali con il Bollino Rosa.
Anche Ausl Romagna aderisce all'iniziativa con l'obiettivo di sensibilizzare le donne sui cambiamenti che accompagnano la menopausa e sulle strategie comportamentali, diagnostiche e terapeutiche che consentono, non solo di migliorare i disturbi che connotano le problematiche a breve termine, ma anche di prevenire e ridurre le complicanze a medio-lungo termine, come le malattie cardiovascolari, l'osteoporosi e le demenze.

➡️ Tutte le iniziative in programma: https://www.auslromagna.it/.../menopausa-dal-17-al-19...

Esempi di materiali realizzati dagli ospedali

Esempi di materiali realizzati dagli ospedali

IEO Istituto Europeo di Oncologia
22 h ·

IEO aderisce all'Open Weekend sulla Menopausa promossa da Fondazione Onda con un webinar dedicato al benessere femminile. 💗

Un incontro online con le specialiste IEO per parlare della Menopausa, di come affrontarla nella vita sessuale e quali trattamenti ad oggi ci sono.

Un'opportunità per ricevere informazioni utili e sentirsi supportate in questa fase.

📅 17 ottobre ore 17.30
📍 Tramite zoom
Per partecipare e ricevere il link 👉 https://shorturl.at/hV3fi

Vi aspettiamo numerose!

#IEO

IEO
Istituto Europeo di Oncologia

Azienda Ospedaliero-Universitaria SS. Antonio e Biagio e Cesare Arrigo · Segui
5 ottobre alle ore 17:00 ·

🙏 In occasione dell'(H) Open Weekend Menopausa, proponiamo un evento dedicato alla prevenzione del tumore al seno, tra informazione, testimonianze e musica

📅 Venerdì 17 ottobre 2025
🕒 Dalle 17:00 alle 19:30
📍 Auditorium "Chiesa S. Baudolino" Via Edoardo Bonardi 13 – Alessandria

👉 Durante la serata:
- Interventi di medici esperti su prevenzione, screening e cura
- Testimonianze dirette delle pazienti
- Presentazione dell'Associazione BIOS e del suo impegno sul territorio

🎶 A seguire, concerto benefico "Opera italiana: Greatest Hits"

💗 L'ingresso è ad offerta libera a favore dell'Associazione BIOS- donne operate al seno, per l'acquisto di presidi ospedalieri

🙏 Ringraziamo Associazione Comunarte per aver organizzato l'evento, in collaborazione con i nostri professionisti

👇 Consulta il programma completo dell'evento

#BattitiRosa #Prevenzione #ConcertoBenefico #AssociazioneBIOS #OttobreRosa #Alessandria#AOUAL

ASL Roma 1
Ieri alle 10:01 ·

#OttobreRosa tante iniziative ed open day in questo week end per le donne, questa settimana è dedicata alla menopausa: scopri cosa c'è in programma 👇
https://iniziative.bollinirosa.it/ricerca/index/w38
#ASLRoma1

FONDAZIONE onda ETS

OPEN DAY

Esempi di materiali realizzati dagli ospedali

Azienda Ospedaliera Universitaria Integrata Verona si trova presso **Azienda Ospedaliera Universitaria Integrata Verona**. · Segui
20 h · Verona, Veneto ·

AOUI in collaborazione con Fondazione Onda rinnova dal **17 al 19 ottobre il proprio impegno per la salute femminile**

In occasione della **Giornata Mondiale sulla Menopausa** che quest'anno si celebra il 18 ottobre l'ospedale di Borgo Trento e il policlinico universitario G.B. Rossi di Borgo Roma propongono delle **visite e delle consulenze dedicate alle donne in menopausa**

Le prestazioni si svolgeranno sia in **presenza** che in **modalità telematica**, con professionisti dedicati, **previa prenotazione**

Per maggiori informazioni visitare il nostro sito o il sito di Bollini Rosa

Asl Lanciano Vasto Chieti è con **Regione Abruzzo** e **Fondazione Onda** a **Abruzzo**.
13 h ·

Menopausa, parliamone insieme Da domani, venerdì 17, a domenica 19 ottobre la Asl Lanciano Vasto Chieti aderisce all'Open Weekend di Fondazione Onda con un ricco programma di visite, esami e incontri gratuiti negli ospedali di Chieti, Lanciano e Vasto

È un'occasione importante per prendersi cura di sé, ricevere consigli dagli specialisti e vivere questa fase della vita con più serenità e consapevolezza

Scopri gli appuntamenti, online anche diverse brochure utili consultabili in pdf
https://www.asl2abruzzo.it/menopausa-un-open-weekend-con.../

Suore Ospedaliere - Casa di cura "Villa San Giuseppe"
24 min ·

Si aprono oggi le 3 giornate dedicate alla **menopausa**, organizzate in collaborazione con @Fondazione Onda.

Per l'occasione Villa San Giuseppe ha messo a disposizione i propri professionisti per offrire, gratuitamente, i seguenti servizi:

Colloquio psicologico
Valutazione Neuropsicologica tramite test
Consulenza per problematiche sessuali
Visita con Psichiatra

I servizi saranno erogati dalle 10 alle 15 il 17,18 e 19 ottobre 2025.

Si precisa che la prenotazione è obbligatoria contattando il numero 0736987282 o scrivendo a v.spina@ospedaliere.it

Vi aspettiamo!

#suoreospedaliere #ospitalità #menopausa

Esempi di materiali realizzati dagli ospedali

Ospedale di Sassuolo SpA

Assegna questa conversazione

Ti ha menzionato nella sua storia

ASST Lariana
18 ottobre alle ore 19:00 ·

#Menopausa #GiornataMondialeDellaMenopausa #18Ottobre Fondazione Onda
Stamattina, i nostri ginecologi e le nostre ostetriche hanno parlato di menopausa, affrontando i principali disturbi che possono accompagnare questa fase della vita femminile.

🍏🚶🚭Attività fisica regolare, alimentazione equilibrata, niente fumo né alcol: prendersi cura di sé è il primo passo per vivere al meglio questa nuova stagione.

🌺La menopausa è un momento di cambiamento da accogliere come un'opportunità per ascoltare il proprio corpo e ritrovare equilibrio e benessere.

In Asst Lariana, all'ospedale di Cantù, c'è un ambulatorio dedicato, che offre supporto, ascolto e consulenze personalizzate a tutte le donne che affrontano questa fase della vita.

Azienda Usl di Piacenza
18 ottobre alle ore 20:04 ·

Partecipazione oggi ai mercati di #Bobbio e #Fiorenzuola, dove le ostetriche hanno incontrato le cittadine in occasione della Giornata mondiale della #menopausa. L'Azienda Usl di Piacenza ha infatti partecipato all'Open week end promosso dalla Fondazione Onda

Nei punti informativi dedicati, molte donne si sono fermate per ricevere consigli su alimentazione, stili di vita e screening di prevenzione, ma anche per un confronto aperto su un tema ancora poco discusso, fondamentale per il benessere femminile.

💬 "Le ostetriche accompagnano le donne con ascolto, competenza e vicinanza anche in questa fase della vita", ha ricordato Cristiana Pavesi, responsabile assistenziale del dipartimento Salute donna, infanzia e adolescenza.

Un'occasione di incontro e dialogo per promuovere consapevolezza e prevenzione, aiutando ogni donna a vivere la menopausa con serenità e informazione.

Foto e immagini dagli ospedali

Foto e immagini dagli ospedali

Foto e immagini dagli ospedali

Foto e immagini dagli ospedali

Foto e immagini dagli ospedali

Alcune testimonianze degli ospedali BR

ABRUZZO - ASL 2 Abruzzo - Ospedale San Pio da Pietralcina
Grande partecipazione e adesione all'iniziativa che ha avuto riscontri molto positivi.

EMILIA ROMAGNA - AUSL Bologna - Ospedale Maggiore C.A. Pizzardi
Iniziativa apprezzata dall'utenza che era molto partecipe.

EMILIA ROMAGNA – AUSL Modena - Ospedale B. Ramazzini Carpi
Al congresso del 18 ottobre abbiamo ascoltato voci autentiche: la partecipazione delle donne presenti ha arricchito l'incontro sulla menopausa con domande, esperienze e prospettive costruttive.

FRIULI VENEZIA GIULIA – Casa di Cura privata S. Giorgio Spa
L'iniziativa ha avuto un buon successo. Partecipazione attiva in un clima positivo e ricco di domande.

LAZIO - ASL Roma 1 - Ospedale Santo Spirito
L'iniziativa è stata molto gradita dalle donne cha hanno aderito. L'età media è stata di 50 anni. Molte erano interessate alla TOS. Si resta in attesa di poter partecipare ad altre iniziative proposte da Fondazione Onda ETS.

Alcune testimonianze degli ospedali BR

LAZIO - ASL Roma 6 - Ospedale dei Castelli
L'ospedale riporta il commento di una donna che ha partecipato all'(H) Open Weekend: una importate iniziativa per comunicare dubbi e ansie sulla menopausa.

LIGURIA - Ospedale Evangelico Internazionale Presidio di Voltri
Webinar con nozioni di facile comprensione per il pubblico non del settore; coinvolgimento di partecipanti con domande in diretta per la specialista ginecologa intervenuta.

LOMBARDIA - ASST Spedali Civili di Brescia - Presidio Ospedaliero di Brescia
Le signore valutate hanno espresso entusiasmo per l'iniziativa e si sono sentite libere di chiedere un parere medico e rassicurazioni su terapie già in corso o già state consigliate o su eventuali problematiche. I medici si sono resi disponibili per accogliere nuove iniziative dedicate al mondo femminile e sperano in una ancor più sentita adesione da parte della cittadinanza.

LOMBARDIA - ASST Valcamonica - Ospedale di Esine
Le donne hanno apprezzato il fatto di potersi confrontare con le ostetriche che lavorano anche nei consultori, unitamente alla possibilità di fissare un appuntamento per consulenza individuale o partecipare agli eventi già programmati nelle sedi territoriali.

Alcune testimonianze degli ospedali BR

MARCHE - Azienda Ospedaliero Universitaria delle Marche - Presidio Ospedaliero Umberto I e G.M. Lancisi
Ai colloqui in presenza con il dietista hanno partecipato 10 donne su 12 posti disponibili, raggiungendo quindi quasi la capienza massima prevista. Le partecipanti hanno seguito con attenzione e interesse la prima parte divulgativa curata dal dietista, mostrando poi nella seconda parte di confronto un grande coinvolgimento, con domande e interventi pertinenti. Nel complesso, le partecipanti si sono dichiarate soddisfatte dell'iniziativa, apprezzando sia i contenuti proposti sia la possibilità di dialogo diretto con il professionista.

PIEMONTE - Ospedale Mauriziano Umberto I di Torino
L'iniziativa è andata molto bene, sono stati riempiti tutti i posti messi a disposizione per le consulenze personalizzate. Le donne avevano quesiti specifici e il confronto è sempre stato molto costruttivo ed interessante. Tutte le donne hanno chiesto informazioni per prenotare una visita presso il nostro ambulatorio di menopausa, mostrando interesse e gradimento verso i servizi offerti. Purtroppo diverse donne che non hanno trovato posto nella giornata preposta del 17 ottobre, considerando l'elevato numero di richieste e l'interesse dimostrato verso questa iniziativa, abbiamo deciso di predisporre un secondo pomeriggio durante il quale verrà nuovamente offerto lo stesso tipo di consulenza personalizzata alle donne che, non trovando posto, hanno lasciato comunque il nominativo presso la segreteria in fase di prenotazione.

PUGLIA - ASL BT - Ospedale Monsignor Raffaele Dimiccoli
La partecipazione è stata attiva e cospicua, hanno aderito allo screening gratuito più di 125 pazienti.

Alcune testimonianze degli ospedali BR

PUGLIA - ASL BT - P.O. Vittorio Emanuele II
Iniziativa molto richiesta dalla popolazione.

SICILIA - ARNAS Garibaldi - Presidio Ospedaliero Garibaldi Nesima
Si sono rivolte all'ambulatorio dedicato prevalentemente pazienti affette da ipertensione ed obesità e con esse è stato avviato un percorso non solo terapeutico ma anche di prevenzione secondaria.

SICILIA - ASP Agrigento - Presidio Ospedaliero San Giovanni di Dio
L'iniziativa ha riscosso successo e la richiesta è stata notevole. Per la popolazione è stata una novità apprezzata ed utile.

TOSCANA - USL Toscana Centro - Ospedale San Jacopo di Pistoia
La presenza di info point all'interno del presidio ospedaliero e la contestuale collaborazione delle associazioni del punto unico ospedaliero è fortemente apprezzato dalla cittadinanza. Si è dimostrata una ulteriore opportunità di promuovere l'informazione e la prevenzione delle malattie cardiovascolari.

Alcune testimonianze degli ospedali BR

TOSCANA - USL Toscana Centro - Ospedale SS. Cosma e Damiano di Pescia
L'iniziativa ha offerto la possibilità alle donne in menopausa di effettuare esami strumentali preventivi finalizzati in particolare alla valutazione ginecologica per pazienti con problematiche legate al climaterio. Si ringrazia la Struttura diretta dal dottor Luigi Errichiello che grazie alla professionalità della dottoressa Giulia Giacomelli ha potuto organizzare l'evento.

VENETO - AULSS 1 Dolomiti - Ospedale Santa Maria del Prato
L'iniziativa è stata molto gradita dalla popolazione femminile che ha aderito con entusiasmo portando ai medici dedicati i dubbi e perplessità relativi a questa fase della vita.

VENETO - ASST Santi Paolo e Carlo - Ospedale S. Carlo Borromeo di Milano
Al Convegno aperto alla popolazione hanno partecipato circa 50 persone; è stata apprezzata la semplicità e chiarezza dei temi trattati e le risposte fornite, nonché le opportunità terapeutiche disponibili per contrastare i sintomi e disagi legati alla menopausa. Il Comune di Chiampo ha molto apprezzato il successo dell'iniziativa. Durante l'evento non è stato divulgato materiale informativo riferito al tema trattato.

Progetto di

FONDAZIONE ONDA ETS

Con il contributo incondizionato di

astellas

Con il patrocinio di

ALOMARodv
ASSOCIAZIONE LOMBARDA MALATTIE REUMATOLOGICHE

fedios
Federazione Italiana Osteoporosi e malattie dello Scheletro

SIGO
SOCIETA' ITALIANA DI GINECOLOGIA E OSTETRICIA

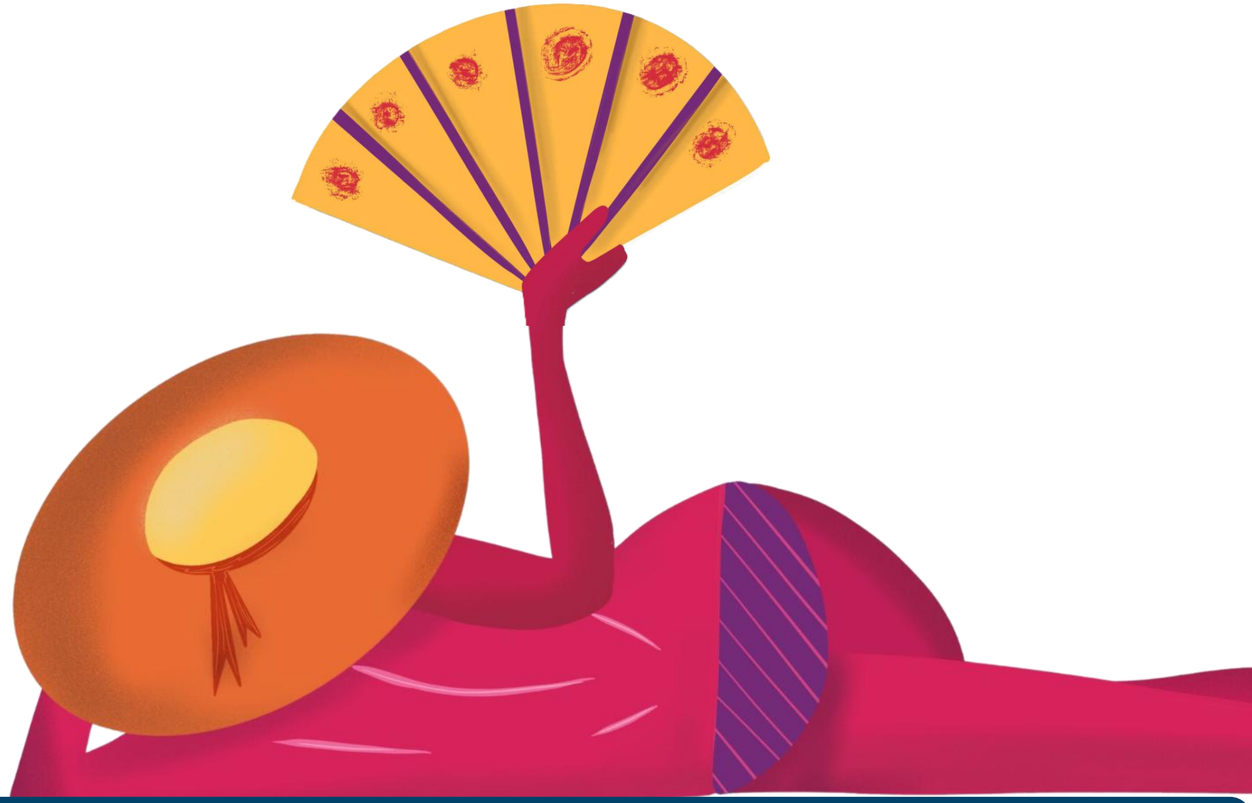

OPEN WEEKEND

GRAZIE

Ringraziamo gli ospedali che hanno contribuito alla buona riuscita dell'iniziativa come importante segno di attenzione nei confronti della salute di genere.
Alla prossima edizione!

FONDAZIONE
onda
ETS

fondazioneonda.it
bollinirosa.it
bollinirosargento.it