FONDAZIONE onda ETS

(H) OPEN WEEK CONTRO LA VIOLENZA SULLE DONNE

21-27/11/2025

INDICE

Ospedali aderenti

Servizi

Promozione (H) Open Day

Accessi sul motore di ricerca

DEM per la promozione del motore di ricerca

Promozione social

Promozione offline

Esempi di materiali realizzati dagli ospedali

Foto e immagini dagli ospedali

Alcune testimonianze degli ospedali BR

(H) OPEN WEEK CONTRO LA VIOLENZA SULLE DONNE

In occasione della Giornata Internazionale per l'eliminazione della violenza contro le donne (25 novembre), Fondazione Onda ETS ha organizzato la 5ª edizione dell'(H) Open week nella settimana dal 21 al 27 novembre. Negli Ospedali con il Bollino Rosa che hanno al loro interno percorsi dedicati e nei Centri antiviolenza che hanno preso parte all'iniziativa sono stati offerti gratuitamente servizi clinici e informativi, consulenze e colloqui.

Obiettivo di questa settimana è stato incoraggiare le donne vittime di violenza a rompere il silenzio e avvicinarle alla rete di servizi antiviolenza che può offrire percorsi di accoglienza protetta, progetti di continuità assistenziale e di sostegno, fornendo strumenti concreti e indirizzi a cui rivolgersi per chiedere aiuto.

L' iniziativa rientra in un progetto più ampio realizzato nel corso del 2025 che ha previsto diverse attività, tra cui un'indagine e un'ampia campagna di comunicazione con l'obiettivo di educare e sensibilizzare sulle discriminazioni di genere per ridurre i pregiudizi culturali radicati nella società che portano ad alterare la percezione della figura della donna e a creare situazioni di violenze nella vita quotidiana. Inoltre, nell'anno 2025 le farmacie con il Bollino RosaVerde (www.bollinorosaverde.it) hanno supportato Fondazione Onda ETS nella promozione di servizi di consulenza telefonica legale e psicologica.

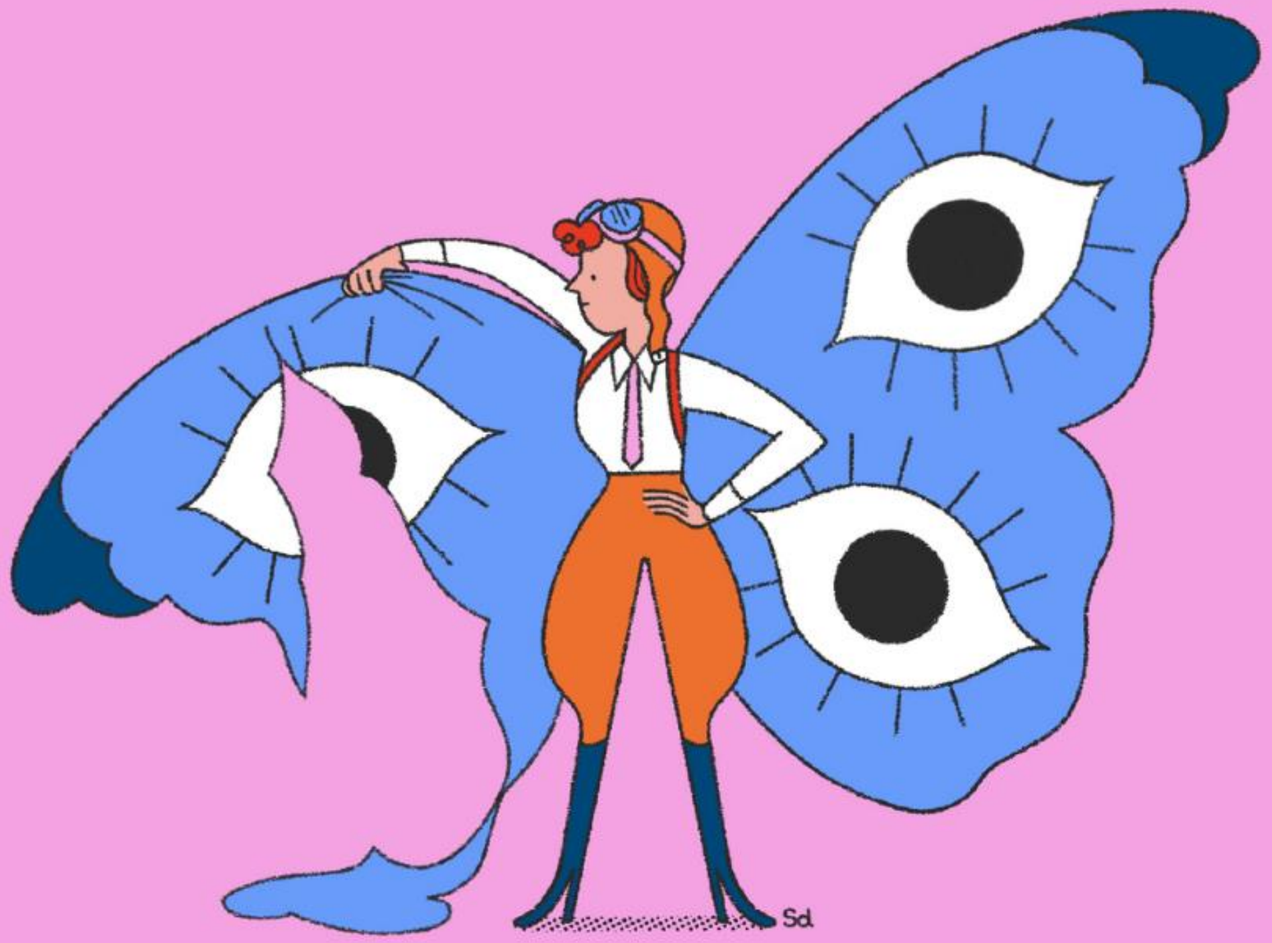

Ospedali aderenti

Ospedali aderenti: 209

Distribuzione regionale:

Abruzzo	6
Campania	7
Emilia-Romagna	18
Friuli- Venezia Giulia	4
Lazio	21
Liguria	7
Lombardia	50
Marche	9
Piemonte	12
Puglia	13
Repubblica di S.Marino	1
Sardegna	3
Sicilia	16
Toscana	16
Trentino- Alto Adige	1
Umbria	3
Veneto	22

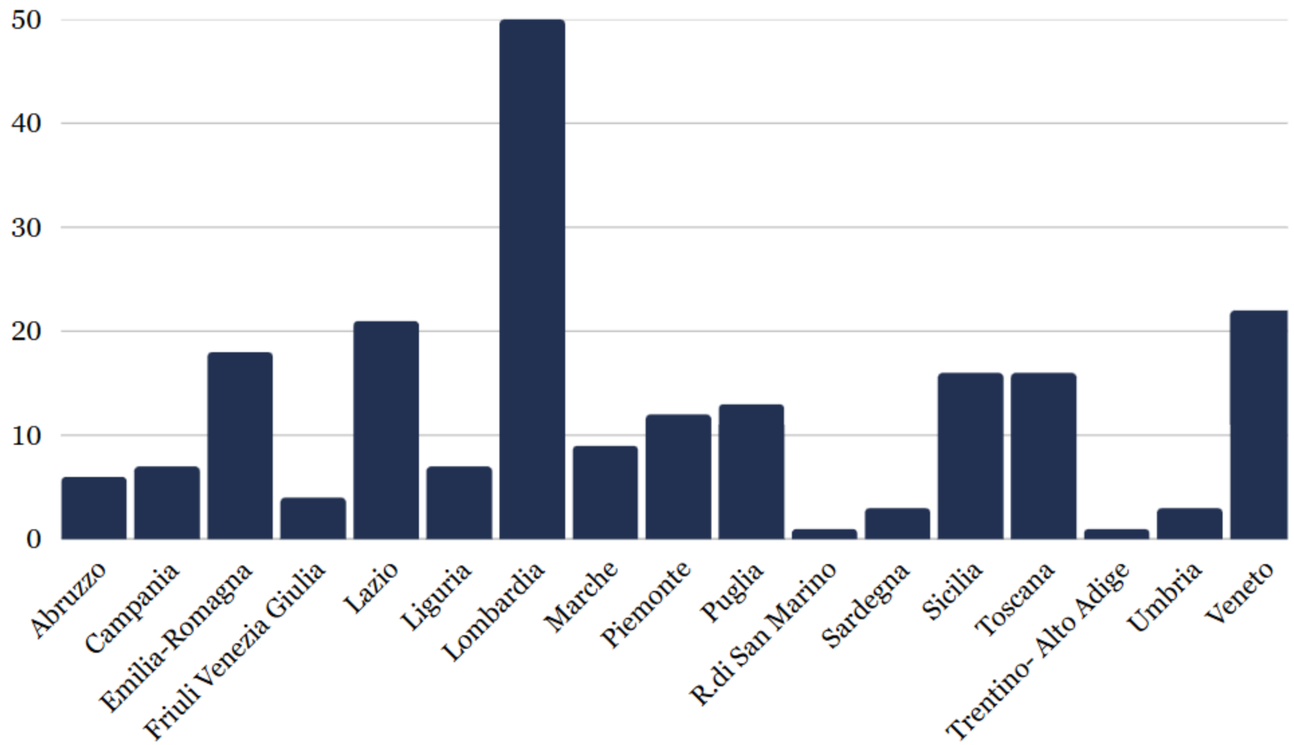

Servizi negli ospedali

Negli ospedali con il Bollino Rosa e nei centri antiviolenza aderenti all'iniziativa, sono stati offerti 2092 servizi:

334 Consulenze telefoniche e da remoto
864 Visite (psicologiche, psichiatriche, ginecologiche, ostetriche, infettivologiche, cardiologiche, fisiatriche)
608 Esami strumentali (analisi cliniche, pap test)
286 Attività di awareness in presenza e virtuali

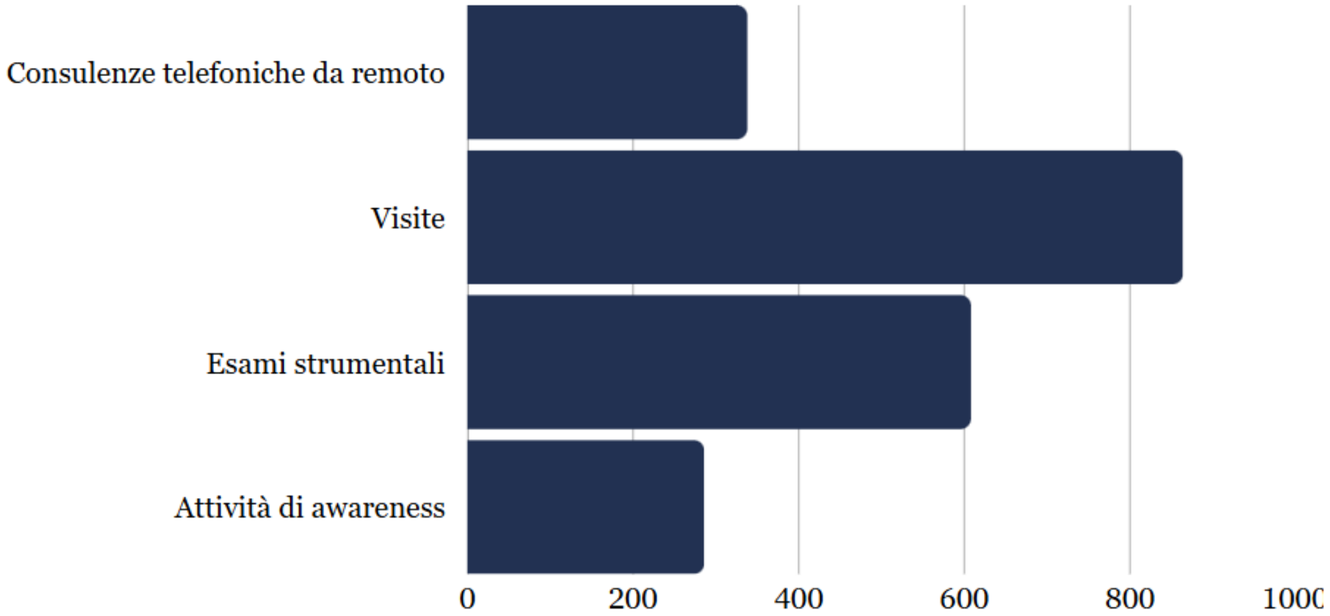

Servizi nelle farmacie

Farmacie BRV aderenti: 148

Dal 24 al 28 novembre offerte:
1. consulenze psicologiche telefoniche: 3 ore al giorno.
2. consulenze legali telefoniche: 3 ore al giorno.

Il servizio di consulenza gratuita si è rivelato uno strumento di intercettazione precoce del disagio, permettendo a più donne di trovare un primo spazio di ascolto e orientamento. Ha favorito la corretta distinzione tra conflittualità familiare e situazioni di violenza, riducendo confusione e solitudine decisionale. In diversi casi ha consentito di indirizzare tempestivamente le donne verso i centri antiviolenza e il 1522, spesso sconosciuti. Il servizio ha quindi avuto un'importante funzione sociale di prevenzione, informazione e aggancio alla rete di protezione, anche quando non vi erano i presupposti per un intervento legale diretto.

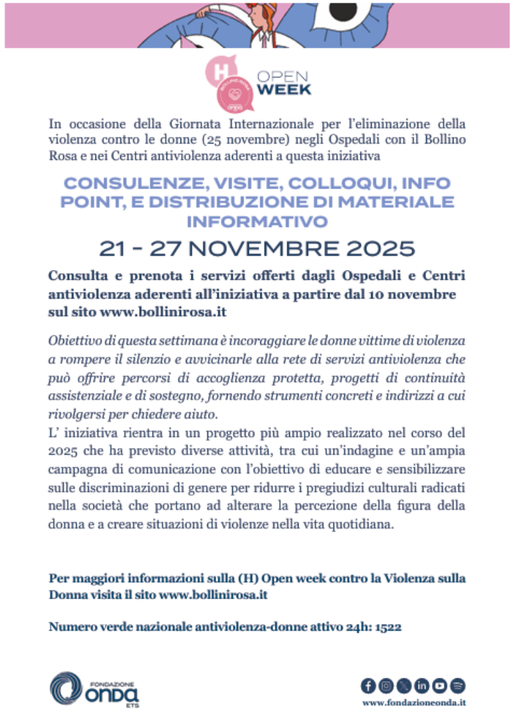

Promozione (H) Open Week

L'iniziativa ha ottenuto **visibilità a livello nazionale** e locale ed è stata **promossa online e offline**. Fondazione Onda ETS ha utilizzato **diversi canali** e strumenti di comunicazione per **diffondere i servizi offerti dagli ospedali** i quali hanno integrato le attività dell'Osservatorio con **iniziative promozionali sul territorio**.

L'(H) Open Week è stata promossa:

Banner in Home Page - (www.bollinirosa.it)

Sezione **sito Bollini Rosa**: https://bollinirosa.it/iniziativa/h-open-week-contro-la-violenza-sulle-donne-dal-21-al-27-novembre-2025/

Motore di ricerca per consultare i servizi offerti: https://iniziative.bollinirosa.it/ricerca/index/w39

Dem per la promozione del motore di ricerca post

Video promozionali (diffusi tramite i nostri canali social: Facebook, Instagram, Linkedin)

Comunicato stampa (diffusi a livello nazionale e locale)

Leaflet e poster **promozionali** (versione cartacea e digitale per tutti gli ospedali aderenti)

Leaflet **promozionali** (versione cartacea e digitale per tutte le farmacie aderenti al network Bollino RosaVerde www.bollinorosaverde.it)

Accessi sul motore di ricerca

Le visualizzazioni del motore di ricerca sono state **4.734**
e gli utenti **3.071**

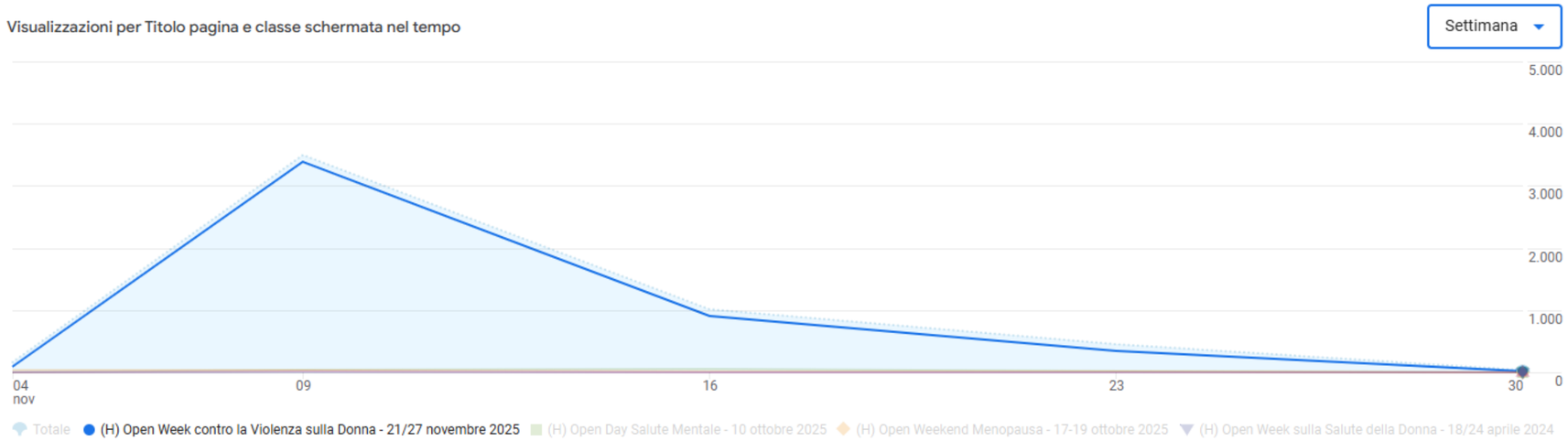

DEM per la promozione del motore di ricerca

Invio 10 novembre 2025

Aperture totali: **10.370**
Totale clic: **13.559**

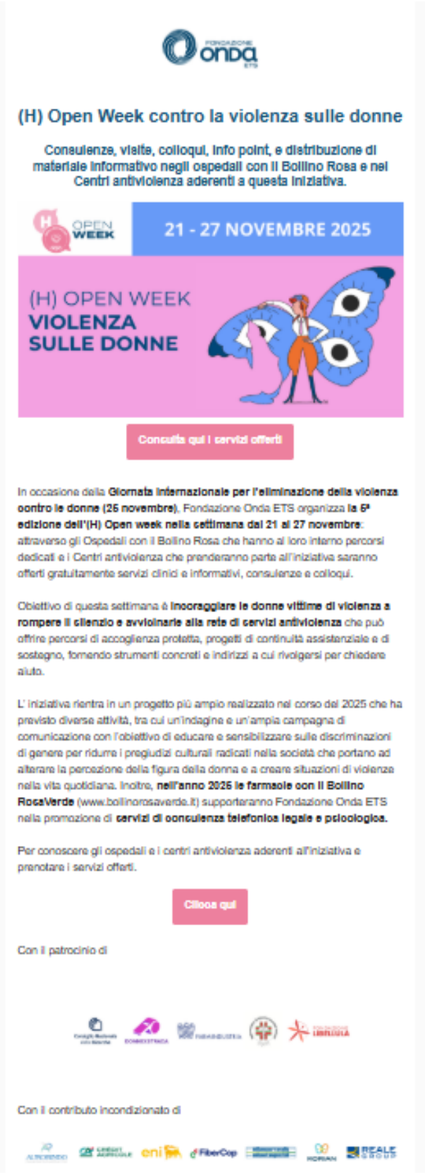

(H) Open Week contro la violenza sulle donne

Consulenze, visite, colloqui, info point, e distribuzione di materiale informativo negli ospedali con il Bollino Rosa e nei Centri antiviolenza aderenti a questa iniziativa.

OPEN WEEK

21 - 27 NOVEMBRE 2025

(H) OPEN WEEK
VIOLENZA SULLE DONNE

Consulta qui i servizi offerti

In occasione della **Giornata internazionale per l'eliminazione della violenza contro le donne (25 novembre)**, Fondazione Onda ETS organizza **la 5ª edizione dell'(H) Open week nella settimana dal 21 al 27 novembre**: attraverso gli Ospedali con il Bollino Rosa che hanno al loro interno percorsi dedicati e i Centri antiviolenza che prenderanno parte all'iniziativa saranno offerti gratuitamente servizi clinici e informativi, consulenze e colloqui.

Obiettivo di questa settimana è **incoraggiare le donne vittime di violenza a rompere il silenzio e avvicinarle alla rete di servizi antiviolenza** che può offrire percorsi di accoglienza protetta, progetti di continuità assistenziale e di sostegno, fornendo strumenti concreti e indirizzi a cui rivolgersi per chiedere aiuto.

L'iniziativa rientra in un progetto più ampio realizzato nel corso del 2025 che ha previsto diverse attività, tra cui un'indagine e un'ampia campagna di comunicazione con l'obiettivo di educare e sensibilizzare sulle discriminazioni di genere per ridurre i pregiudizi culturali radicati nella società che portano ad alterare la percezione della figura della donna e a creare situazioni di violenza nella vita quotidiana. Inoltre, **nell'anno 2026 le farmacie con il Bollino RosaVerde** (www.bollinorosaverde.it) supporteranno Fondazione Onda ETS nella promozione di **servizi di consulenza telefonica legale e psicologica.**

Per conoscere gli ospedali e i centri antiviolenza aderenti all'iniziativa e prenotare i servizi offerti.

Clicca qui

Con il patrocinio di

Con il contributo incondizionato di

DEM per la promozione consulenze legale e psicologica

Invio 25 novembre 2025

Aperture totali: **4.273**
Totale clic: **731**

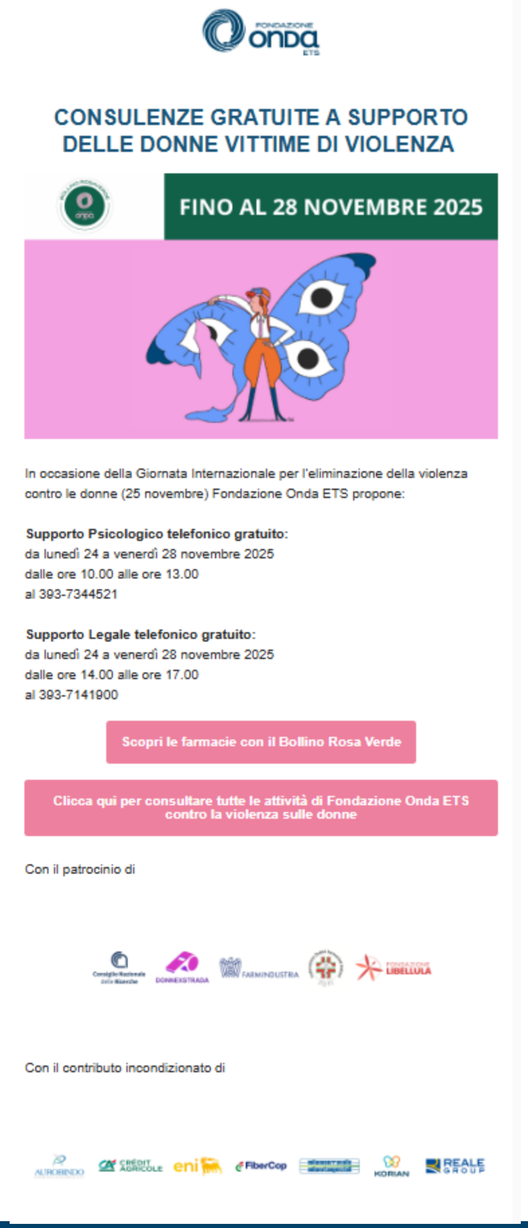

CONSULENZE GRATUITE A SUPPORTO DELLE DONNE VITTIME DI VIOLENZA

FINO AL 28 NOVEMBRE 2025

In occasione della Giornata Internazionale per l'eliminazione della violenza contro le donne (25 novembre) Fondazione Onda ETS propone:

Supporto Psicologico telefonico gratuito:
da lunedì 24 a venerdì 28 novembre 2025
dalle ore 10.00 alle ore 13.00
al 393-7344521

Supporto Legale telefonico gratuito:
da lunedì 24 a venerdì 28 novembre 2025
dalle ore 14.00 alle ore 17.00
al 393-7141900

Scopri le farmacie con il Bollino Rosa Verde

Clicca qui per consultare tutte le attività di Fondazione Onda ETS contro la violenza sulle donne

Con il patrocinio di

Con il contributo incondizionato di

PROMO (H) OPEN WEEK VIOLENZA

10.11.2025

SAVE THE DATE
(H) OPEN WEEK

17.11.2025

(H) OPEN WEEK
APERTURA MOTORE DI RICERCA

20.11.2025

(H) OPEN WEEK
RECALL

21-27 novembre

(H) OPEN WEEK

Promozione social

Per la promozione dell'iniziativa sono stati pubblicati 3 post sui nostri canali social (Facebook, Instagram, Linkedin)

10.11.2025

17.11.2025

20.11.2025

Facebook

10.11.2025

217.312	Impression
146.476	Copertura del post
164	Interazioni
819	Clic sul link

Facebook

17.11.2025

608.230	Impression
322.618	Copertura del post
462	Interazioni
2070	Clic sul link

Facebook

20.11.2025

219.772	Impression
120.567	Copertura del post
54	Interazioni
714	Clic sul link

Promozione social Facebook

589.661

Persone raggiunte tramite i post

1.045.314

Impression

6

4.283

Interazioni e clic ai post

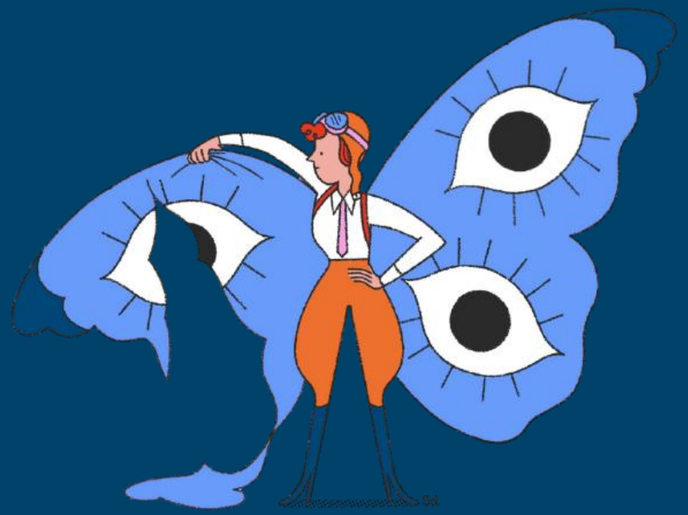

Instagram

10.11.2025

3.653 Totale Persone raggiunte con i post

52 Totale Interazioni

Instagram

17.11.2025

2.811 Totale Persone raggiunte con i post

51 Totale Interazioni

Instagram

20.11.2025

1690	Totale Persone raggiunte con i post
24	Totale Interazioni

Linkedin

10.11.2025

594	Visualizzazioni
59	Interazioni
28	Clic

Linkedin

17.11.2025

362	Visualizzazioni
32	Interazioni
12	Clic

Linkedin

20.11.2025

717	Visualizzazioni
31	Interazioni
17	Clic

Promozione offline

Comunicato stampa

Comunicato stampa

Violenza: a novembre le reti Bollino Rosa e Bollino RosaVerde di Fondazione Onda ETS e i Centri antiviolenza insieme per sostenere le donne

Milano, 18 novembre 2025 – In occasione della Giornata Internazionale per l'eliminazione della violenza contro le donne che si celebra il 25 novembre, Fondazione Onda ETS organizza la quinta edizione dell'(H) Open Week dal 21 al 27 novembre. L'iniziativa ha l'obiettivo di incoraggiare le donne vittime di violenza a chiedere aiuto e accedere alla rete di servizi di supporto e accoglienza protetta. Durante questa settimana, oltre 200 Ospedali con il Bollino Rosa e i Centri antiviolenza aderenti all'iniziativa offriranno gratuitamente **servizi clinici e informativi, consulenze e colloqui.** Quest'anno, inoltre, il progetto sarà supportato anche dalle farmacie con il Bollino RosaVerde, che dal 24 al 28 offriranno gratuitamente **supporto psicologico telefonico** dalle 10:00 alle 13:00 al numero 393-7344521 e **supporto legale telefonico** dalle 14:00 alle 17:00 al numero 393-7141900.

L'iniziativa fa parte di un progetto più ampio ormai portato avanti da Fondazione Onda ETS dal 2021 e che nel 2025 ha visto la realizzazione di un'indagine, in collaborazione con Elma Research, e di una campagna di comunicazione finalizzata a ridurre i pregiudizi culturali e sensibilizzare sulla parità di genere. Quest'anno, infatti, l'iniziativa si concentra **sull'educazione e la sensibilizzazione sulle discriminazioni di genere**, con l'obiettivo di promuovere la consapevolezza sui bias culturali e stimolare la costruzione di relazioni basate sul rispetto e sulla parità di genere. Per il terzo anno consecutivo, la campagna social è stata insignita della **Medaglia del Presidente della Repubblica**.

«*La violenza contro le donne è un tema che deve riguardare tutti noi, uomini e donne, e che troppo spesso viene ignorato e normalizzato. Nel 2025, anniversario del nostro ventennale, abbiamo scelto di dare continuità al percorso già iniziato negli scorsi anni e vogliamo stimolare una presa di coscienza: denunciare, chiedere aiuto e intervenire non devono essere considerati solo atti individuali, ma gesti che possono innescare un cambiamento collettivo.E' necessario abbattere quei pregiudizi culturali radicati che ancora oggi, sia nelle relazioni di coppia, che famiglia o sul lavoro, alimentano discriminazioni e violenze, e negano alle donne un riconoscimento paritario. Per fare questo, è necessario educare alla consapevolezza, al riconoscimento e al rifiuto di tutte le forme di violenza. Solo attraverso un impegno educativo condiviso e continuo potremo costruire una società basata sulla cultura del rispetto e della parità, e offrire a chi subisce violenza il coraggio e il sostegno per spezzare il silenzio*», dichiara **Francesca Merzagora**, **Presidente di Fondazione Onda ETS.**

Poster e Leatflet

UNA SETTIMANA DI SERVIZI GRATUITI A SUPPORTO DELLE DONNE VITTIME DI VIOLENZA

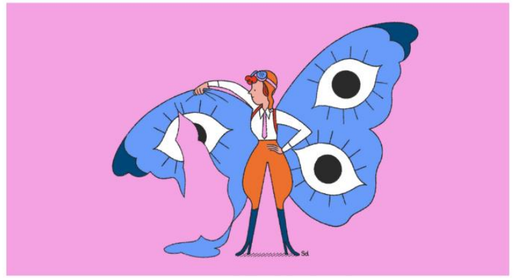

21-27 NOVEMBRE 2025

OPEN WEEK

In occasione della Giornata Internazionale per l'eliminazione della violenza contro le donne

Consulenze, visite, colloqui, info point, e distribuzione di materiale informativo negli Ospedali con il Bollino Rosa e nei Centri antiviolenza aderenti a questa iniziativa.

I servizi offerti dagli ospedali e dai centri antiviolenza sono consultabili dal 10 novembre per conoscerli visita il sito www.bollinirosa.it e clicca sul pop-up dell'iniziativa.

Con il patrocinio di:

Consiglio Nazionale delle Ricerche · DONNEXTRADA · FARMINDUSTRIA · LIDELLULA

Con il contributo di:

AUROBINDO · CRÉDIT AGRICOLE · eni · FiberCop · milanoservizi · KORIAN · REALE GROUP

FONDAZIONE ONDA ETS E IL BOLLINO ROSA

Ogni anno Fondazione Onda ETS organizza delle attività rivolte al pubblico per sensibilizzare a aiutare le donne vittime di violenza. Per farlo organizza una settimana di servizi gratuiti **(H) Open Week** attivando la rete di ospedali con il **Bollino Rosa** presenti sul territorio nazionale per offrire sostegno psicologico, consulenze, eventi in presenza o a distanza e altri servizi gratuiti alle donne. Questa iniziativa prevede anche una fase di sensibilizzazione sul tema attraverso una campagna durante la quale, quest'anno, come lo scorso, è stato coinvolto il pubblico in un'attività creativa con l'invito a prendere parte a un concorso aperto a tutti: **"DISEGNI DI SVOLTA"** per disegnare le reazioni alle discriminazionie violenze di genere. Le immagini selezionate sono diventete il volto della campagna di sensibilizzazione di quest'anno a partire dal disegno vincitore di Stefano Dorigo che si trova in copertina.
Un disegno che porta un messaggio di denuncia di un potenziale inespresso, ma anche di lotta nel proseguire con coraggio verso i propri obiettivi! Questa donna aviatrice è pronta a spiccare il volo e siamo sicuri che, nonostante tutto, proseguirà sulla propria strada!
"Una donna aviatrice è pronta a spiccare il volo, ma la sua ala destra è totalmente fuori uso. A fronte di un potenziale ancora inespresso, lo squarcio diventa emblema di limitazione, ostacolo e stigma."
La fase conclusiva del progetto vedrà l'esposizione delle opere vincitrici del concorso in una **mostra presso l'Università Statale di Milano dal 25 novembre al 5 dicembre** dal lunedì al venerdì.

FONDAZIONE ONDA ETS · www.fondazioneonda.it

UNA SETTIMANA DI SERVIZI GRATUITI A SUPPORTO DELLE DONNE VITTIME DI VIOLENZA

21 - 27 NOVEMBRE 2025

In occasione della Giornata Internazionale per l'eliminazione della violenza contro le donne (25 novembre), Fondazione Onda ETS organizza la 5ª edizione dell'(H) Open week nella settimana **dal 21 al 27 novembre:** attraverso gli Ospedali con il Bollino Rosa che hanno al loro interno percorsi dedicati e i Centri antiviolenza che prenderanno parte all'iniziativa saranno **offerti gratuitamente servizi clinici e informativi, consulenze e colloqui.**

Obiettivo di questa settimana è incoraggiare le donne vittime di violenza a rompere il silenzio e avvicinarle alla rete di servizi antiviolenza che può offrire percorsi di accoglienza protetta, progetti di continuità assistenziale e di sostegno, fornendo strumenti concreti e indirizzi a cui rivolgersi per chiedere aiuto.

L' iniziativa rientra in un progetto più ampio realizzato nel corso del 2025 che ha previsto diverse attività, tra cui un'indagine e un'ampia campagna di comunicazione con l'obiettivo di educare e sensibilizzare sulle discriminazioni di genere per ridurre i pregiudizi culturali radicati nella società che portano ad alterare la percezione della figura della donna e a creare situazioni di violenze nella vita quotidiana. Inoltre, nell'anno 2025 le farmacie con il Bollino RosaVerde (www.bollinorosaverde.it) supporteranno Fondazione Onda ETS nella promozione di servizi di consulenza telefonica legale e psicologica.

FONDAZIONE ONDA ETS · www.fondazioneonda.it

Consulta la rassegna stampa

Esempi di materiali realizzati dagli ospedali

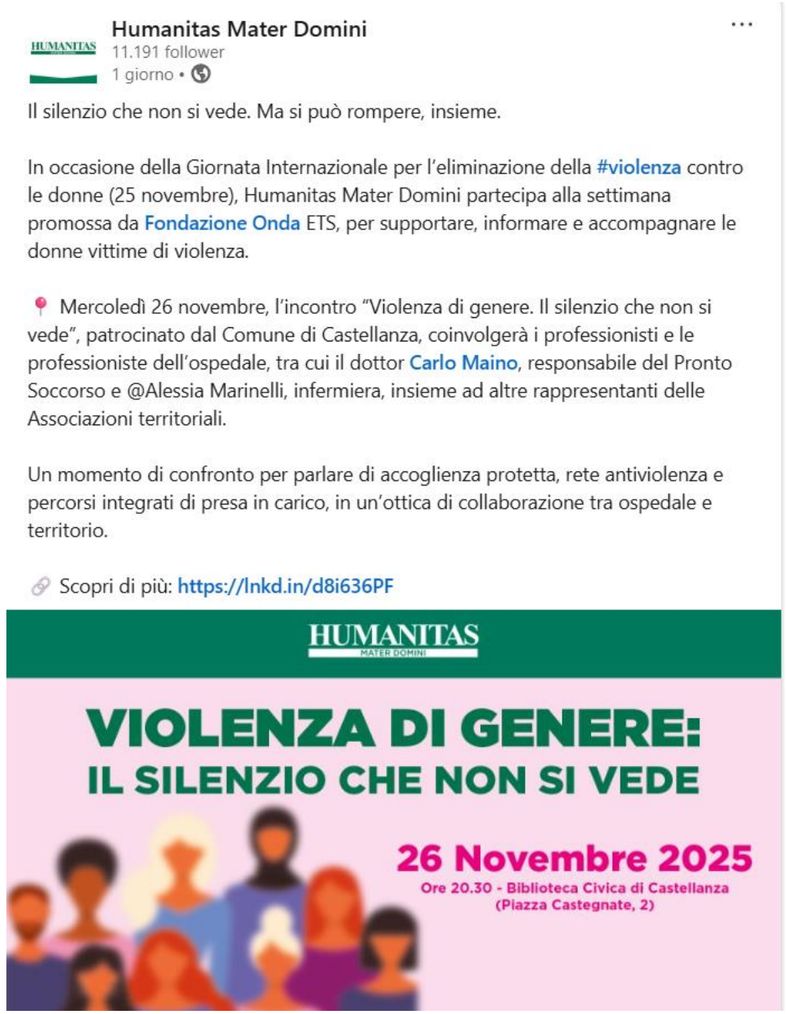

Esempi di materiali realizzati dagli ospedali

21

Venerdì 21 novembre 2025 dalle ore 00:00 alle 23:45

Servizi ed eventi a supporto delle vittime di violenza

Piazzale Ospedale Luigi Meneguzzo 1, 24047 Treviglio, Italy

Fondazione Istituto G. Giglio di Cefalù
14 novembre alle ore 16:00

In occasione della Giornata Internazionale per l'eliminazione della violenza contro le donne (25 novembre) la Fondazione Giglio, con il patrocinio di UniCamillus, ha organizzato un incontro dedicato alla violenza di genere.
L'iniziativa si inserisce nell'ambito della attività promosse dalla Fondazione Onda nell'ambito del circuito "Ospedali con il Bollino Rosa".
L'iniziativa ha l'obiettivo di incoraggiare le donne vittime di violenza a chiedere aiuto e accedere alla rete di servizi di supporto e accoglienza protetta.
L'appuntamento è organizzato dal gruppo di lavoro per l'umanizzazione delle cure, coordinato dal responsabile del servizio di psicologia clinica della Fondazione Giglio, Gaetano Castronovo, con la collaborazione di Beatrice Piazza del servizio formazione.
L'incontro, con ingresso libero, si terrà nell'aula UniCamillus all'interno della Fondazione Giglio.
#Unicamillus #FondazioneOnda #violenzadonne Fondazione Onda UniCamillus International Medical University

Suore Ospedaliere - Casa di cura "Villa San Giuseppe"
15 novembre alle ore 10:00

Insieme a Fondazione Onda ETS contro la violenza di genere.
Questo è l'impegno delle Suore Ospedaliere che, a Villa San Giuseppe, offriranno gratuitamente alle donne **visite con psichiatra e colloqui psicologici**.

Quando?
Dal 21 al 27 novembre dalle 10 alle 15

I servizi sono **gratuiti** ma la **prenotazione è obbligatoria**:
0736/987282
v.spina@ospedaliere.it

Dove?
Villa San Giuseppe, Via dei Girasoli 6, Ascoli Piceno

Vi aspettiamo!

#suoreospedaliere #ospitalità #donne #violenzadigenere

Esempi di materiali realizzati dagli ospedali

Azienda Ospedaliero-Universitaria Careggi
4 h

(H) Open Week contro la violenza sulle donne – 21/27 novembre 2025

In occasione della Giornata Internazionale per l'eliminazione della violenza contro le donne, l'Azienda Ospedaliero-Universitaria Careggi aderisce alla 5ª edizione dell'(H) Open Week promossa da Fondazione Onda ETS.

📍 Dal 21 al 27 novembre, oltre 200 Ospedali del network Bollino Rosa e i Centri antiviolenza offriranno gratuitamente servizi clinici e informativi, consulenze e colloqui, per sostenere le donne che vivono situazioni di violenza e accompagnarle verso una rete di accoglienza protetta.

Careggi partecipa all'iniziativa con il seguente servizio gratuito:
📞 Consulenze e colloqui telefonici dedicati alle vittime di maltrattamento, abuso sessuale e crimini d'odio (MaSC) a cura della dottoressa Paola D'Onofrio, responsabile della Unit Percorsi per le vittime MaSC

📅 27 novembre

🕒 Ore 14:30 – 17:30

Numero da chiamare: 366 589 6793

Quest'anno l'iniziativa si concentra su educazione e sensibilizzazione rispetto alle discriminazioni di genere, con l'obiettivo di promuovere consapevolezza, contrastare i pregiudizi culturali e sostenere relazioni basate sul rispetto reciproco.

🔗 L'elenco completo dei servizi e le modalità di accesso sono disponibili su bollinirosa.it.

#Careggi #CareggiNotizie #HOpenWeek #ViolenzaControLeDonne #BollinoRosa #OndaETS #Prevenzione #Supporto #SanitàPubblica

Asl Lanciano Vasto Chieti si trova presso **Abruzzo**.
55 min

Visite ed ecografie ginecologiche e consulenze specialistiche gratuite

Dal 21 al 27 novembre 2025, la Asl Lanciano Vasto Chieti promuove l'accesso a visite e consulenze specialistiche e aderisce all'(H) Open week di Fondazione Onda

Negli ospedali di Chieti, Lanciano, Ortona e Vasto saranno disponibili:
🩺 Visite ed ecografie ginecologiche
📞 Consulenze telefoniche specialistiche
ℹ️ Punti informativi e incontri formativi

Per il programma completo, date, orari e recapiti utili sui servizi offerti:
https://www.asl2abruzzo.it/violenza-sulle-donne-open.../

ASST Papa Giovanni XXIII
1 h

In occasione della Giornata Internazionale per l'eliminazione della violenza contro le donne che si celebra il 25 novembre, il #pg23 organizza alcune iniziative per favorire l'accesso ai servizi per le persone vittime di violenza e incoraggiare le donne a chiedere aiuto.

📅 Da lunedì 24 a giovedì 27 novembre
📍 Hospital Street dell'Ospedale di Bergamo, ingresso dell'Ospedale di San Giovanni Bianco e Consultori di Borgo Palazzo e Villa D'Almè
👉 Postazioni informative sui servizi a disposizione di chi è vittima di violenza.

📅 Da lunedì 24 a giovedì 27 novembre
📍 Case di Comunità di Zogno, Villa D'Almè e Strozza
⏰ dalle 9 alle 16
👉 Colloqui di approfondimento e orientamento con i nostri specialisti sul tema della violenza.

📅 Martedì 25 novembre
📍 Consultori di Bergamo – Borgo Palazzo e Villa D'Almè
⏰ dalle 9 alle 14 nei
👉 Consulenza psicologica gratuita

📅 Mercoledì 26 novembre
📍 Consultorio di Bergamo – Borgo Palazzo
⏰ Dalle 13 alle 16:30
👉 Open day dedicato ai servizi consultoriali offerti in ambito sociale.

Tutte le iniziative sono gratuite, ad accesso libero, non richiedono la prenotazione e rientrano nella quinta edizione dell'(H) Open Week di Fondazione Onda.

Il 25 novembre in tutte le sedi del #pg23 verrà distribuito anche un segnalibro multilingua che riprende i contenuti e la grafica della campagna di comunicazione "Un posto sicuro in ogni luogo" diffusa all'inizio dei quest'anno. Sempre il 25 novembre la Torre 1 dell'Ospedale di Bergamo si illuminerà di arancione, colore simbolo della giornata, in contemporanea con Porta S. Agostino, in Città Alta.

Associazione Battiti
31 min

Fondazione Onda
Pubblicato da Sara Panizzon · 4 h

💜 Manca poco all'(H) Open Week contro la violenza sulle donne!
Dal 21 al 27 novembre 2025, in occasione della Giornata Internazionale per l'eliminazione della violenza contro le donne (25 novembre), gli Ospedali con il Bollino Rosa e i Centri antiviolenza aderenti offriranno servizi gratuiti, consulenze e colloqui di supporto dedicati alle donne vittime di

Esempi di materiali realizzati dagli ospedali

ASST Grande Ospedale Metropolitano Niguarda · Segui
2 h

21-27 novembre 2025 Una settimana di eventi per la giornata internazionale per l'eliminazione della violenza contro le donne

In occasione della Giornata Internazionale per l'eliminazione della violenza contro le donne, che si celebra il 25 novembre, l'Ospedale Niguarda e Telefono Donna Italia organizzano degli incontri per sensibilizzare sul tema della violenza di genere e promuovere una cultura della prevenzione, della responsabilità collettiva e della solidarietà.

🔴Lunedì 24 novembre dalle 10 alle 12, aula magna Ospedale Niguarda
"UOMINI CONTRO LA VIOLENZA: IL CORAGGIO DI CAMBIARE"
Un momento di confronto e riflessione sul ruolo maschile nella prevenzione della violenza e nella promozione del cambiamento culturale. Quest'anno interverranno gli uomini che, nei propri ambiti professionali, istituzionali e sociali, si impegnano attivamente nella lotta alla violenza di genere, per testimoniare che questa non è una battaglia "di genere", ma una battaglia di tutti.
L'ingresso è libero e non è necessario prenotare.
L'Aula magna si trova al Padiglione 1, ala B, 1° piano.

🔴Venerdì 21 e Giovedì 27 novembre dalle 15 alle 17, Centro Antiviolenza Ospedale Niguarda
"DENTRO IL CENTRO: CONOSCERE PER PREVENIRE"
Un incontro rivolto alla cittadinanza che ha l'obiettivo di presentare il Centro Antiviolenza e avvicinare le persone al tema della violenza di genere in modo concreto e accessibile.
Sarà l'occasione per conoscere il funzionamento del Centro, i servizi offerti e la rete di supporto disponibile.
L'incontro è gratuito con prenotazione obbligatoria.
Per prenotare scrivere a telefonodonnaonline@libero.it oppure telefonare allo 02 6444 3043/44
Il Centro Antiviolenza si trova nell'Ospedale Niguarda al padiglione 12, 4°piano.

Per tutte le info
https://www.ospedaleniguarda.it/.../21-27-novembre-una...

ASST Bergamo Ovest è con Fondazione Onda e Non sei sola Rete Antiviolenza Interistituzionale Treviglio e Romano di L.
57 min

ASST Bergamo Ovest ▸ ***Servizi ed eventi a supporto delle vittime di violenza***
12 novembre alle ore 13:56

CAMMINARE INSIEME CONTRO LA VIOLENZA:
si apre **venerdì 21 novembre 2025** la settimana contro la violenza: **dalle 14:30 alle 16:30** la prima Camminata in Rosso si mobiliterà ritrovandosi presso la **Casa di Comunità di Treviglio, Via Matteotti 3.**
L'iniziativa è promossa dall'associazione ***Non sei sola Rete Antiviolenza*** di Treviglio e Romano di Lombardia:
https://tinyurl.com/non-sei-sola

#nonseisola #violenzadigenere #violenzapsicologica #rispetto #camminatainrosso #treviglio #casadicomunita

Azienda Ospedaliera Universitaria Gaetano Martino
12 min

Conoscenza e cultura come forme di prevenzione contro la violenza. In occasione della Giornata Internazionale per l'eliminazione della violenza contro le donne insieme all'@Università degli Studi di Messina aderiamo all'iniziativa promossa dalla Fondazione Onda ETS organizzando diversi incontri che coinvolgono studenti, lavoratori e cittadini.

📌Il 24 Novembre dalle 9 alle 13 – al padiglione W piano terra – l'unità operativa complessa di psichiatria, insieme al Servizio Sociale Aziendale, offre con accesso diretto la possibilità di ricevere consulenze gratuite per crisi di coppia.

📌Il 25 novembre dalle 10 alle 13, presso il Rettorato dell'Università di Messina, ci sarà un desk con un punto informativo a cura del CERIP (Centro di Ricerca e Intervento Psicologico) dedicato agli studenti; a seguire un incontro per focalizzare l'attenzione su due temi essenziali: I segni precoci di violenza psicologica nelle relazioni e Sviluppo affettivo e autoregolazione emotiva nelle relazioni interpersonali. Nel pomeriggio – a partire dalle 14:30 nell'aula magna del Padiglione H, un evento formativo rivolto a operatori sanitari, specializzandi in formazione, tirocinanti, studenti di area sanitaria sulla Prevenzione della Violenza e delle Aggressioni nei Luoghi di Lavoro.
Leggi la news completa sul nostro sito.

IRCCS Burlo Garofolo
2.236 follower
21 ore

Il #Burlo aderisce alla campagna di Fondazione Onda per incoraggiare le donne che subiscono violenza a chiedere #aiuto e accedere alla rete di servizi di supporto e accoglienza protetta.

📍 Sabato 22 e domenica 23 novembre, dalle 14.30 alle 18.30, l'istituto allestirà un #infopoint al Centro Commerciale Torri d'EUROPA di Trieste.

Per saperne di più sull'infopoint e sulle altre iniziative 👇

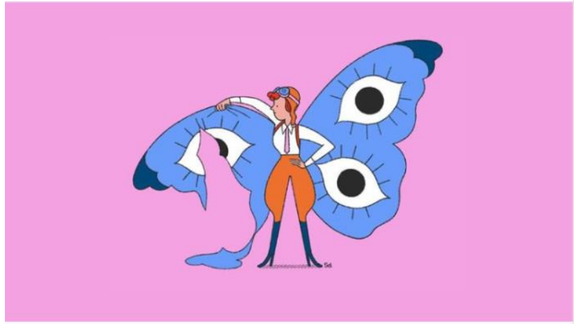

L'impegno del Burlo contro la violenza sulle donne
IRCCS Burlo Garofolo

Esempi di materiali realizzati dagli ospedali

Esempi di materiali realizzati dagli ospedali

Azienda Ospedaliero-Universitaria Careggi
17 novembre alle ore 10:06 ·

(H) Open Week contro la violenza sulle donne – 21/27 novembre 2025

In occasione della Giornata Internazionale per l'eliminazione della violenza contro le donne, l'Azienda Ospedaliero-Universitaria Careggi aderisce alla 5ª edizione dell'(H) Open Week promossa da Fondazione Onda ETS.

📍 Dal 21 al 27 novembre, oltre 200 Ospedali del network Bollino Rosa e i Centri antiviolenza offriranno gratuitamente servizi clinici e informativi, consulenze e colloqui, per sostenere le donne che vivono situazioni di violenza e accompagnarle verso una rete di accoglienza protetta.

Careggi partecipa all'iniziativa con il seguente servizio gratuito:
📞 Consulenze e colloqui telefonici dedicati alle vittime di maltrattamento, abuso sessuale e crimini d'odio (MaSC) a cura della dottoressa Paola D'Onofrio, responsabile della Unit Percorsi per le vittime MaSC

🗓 27 novembre

🕐 Ore 14:30 – 17:30

Numero da chiamare: 366 589 6793

Quest'anno l'iniziativa si concentra su educazione e sensibilizzazione rispetto alle discriminazioni di genere, con l'obiettivo di promuovere consapevolezza, contrastare i pregiudizi culturali e sostenere relazioni basate sul rispetto reciproco.

🔗 L'elenco completo dei servizi e le modalità di accesso sono disponibili su bollinirosa.it.

#Careggi #CareggiNotizie #HOpenWeek #ViolenzaControLeDonne #BollinoRosa #OndaETS #Prevenzione #Supporto #SanitàPubblica

Azienda sanitaria locale Lanciano Vasto Chieti
5.258 follower
21 ore •

Visite ed ecografie ginecologiche e consulenze specialistiche gratuite

Dal 21 al 27 novembre 2025, l'Azienda sanitaria locale Lanciano Vasto Chieti promuove l'accesso a visite e consulenze specialistiche e aderisce all'(H) Open week di Fondazione Onda

Negli ospedali di Chieti, Lanciano, Ortona e Vasto saranno disponibili:
🩺 Visite ed ecografie ginecologiche
📞 Consulenze telefoniche specialistiche
ℹ️ Punti informativi e incontri formativi

Per il programma completo, date, orari e recapiti utili sui servizi offerti: https://lnkd.in/dPCrX5wQ

Violenza sulle donne, Open week Onda: visite ed ecografie ginecologiche, consulenze telefoniche e info...
asl2abruzzo.it

Azienda Ospedaliero-Universitaria Di Ferrara
15 h ·

📢 LE AZIENDE SANITARIE FERRARESI IN PRIMA LINEA CONTRO LA VIOLENZA DI GENERE: UN RICCO CALENDARIO DI INIZIATIVE PER LA SETTIMANA DI SENSIBILIZZAZIONE 2025

ℹ️ Le Aziende Sanitarie ferraresi confermano il proprio impegno nel contrasto alla violenza nei confronti delle donne e, in occasione della settimana dedicata a questa tematica, hanno promosso un calendario esteso di eventi che coprono l'intero mese di novembre 2025 (la giornata ufficiale è tutti gli anni il 25 novembre). Le iniziative, molte delle quali coordinate dall'Unità Operativa di Formazione e processi della docenza integrata, includono esposizioni artistiche, momenti formativi e informativi, con l'obiettivo di sensibilizzare la comunità e i professionisti sulla necessità di intercettare e proteggere le vittime. Obiettivo di questa settimana è incoraggiare le donne vittime di violenza a rompere il silenzio e avvicinarle alla rete di servizi antiviolenza che può offrire percorsi di accoglienza protetta, progetti di continuità assistenziale e di sostegno, fornendo strumenti concreti e indirizzi a cui rivolgersi per chiedere aiuto. Inoltre alcune iniziative si inseriscono all'interno della quinta edizione dell'(H)open week della Fondazione Onda.
.
Leggi qui tutto il calendario delle iniziative 👇
https://tinyurl.com/4ayua77h

Esempi di materiali realizzati dagli ospedali

Esempi di materiali realizzati dagli ospedali

ASL Avellino si trova presso **Ospedale Ottone Frangipane Ariano Irpino**.
15 h · Ariano Irpino ·

✨ La prevenzione è un atto d'amore verso te stessa.
All'Ospedale "Frangipane – Bellizzi" di Ariano Irpino ti aspetta una nuova giornata dedicata alla salute femminile, in occasione della (H)Open Week promossa insieme alla Fondazione Onda

💗 Martedì 25 novembre, dalle 9:00 alle 12:00, potrai effettuare una visita ginecologica con ecografia gratuita, ad accesso libero, presso l'Ambulatorio di #Ginecologia

Non serve prenotazione: basta presentarsi.
Un piccolo gesto… che può fare una grande differenza

👉 Prenditi cura di te, oggi. La #prevenzione è un regalo prezioso

Ti aspettiamo ad #ArianoIrpino.

#aslavellino #insiemeinsalute

AUSL della Romagna
18 novembre alle ore 17:29 ·

📢 Martedì 25 novembre si celebra Giornata internazionale per l'eliminazione della violenza contro le donne. Anche L'Ausl Romagna aderisce, proponendo un programma di iniziative per la sensibilizzazione e l'approfondimento sul tema, rivolte a cittadinanza, scuole ed operatori sanitari, in collaborazione con le Reti interistituzionali locali contro la Violenza, Associazioni e Fondazione Onda.

Tutti gli appuntamenti: 👇

AUSLROMAGNA.IT
Giornata internazionale per l'eliminazione della violenza contro le donne, le iniziative di Ausl Romagna

Azienda Ospedaliera Universitaria Federico II - Area Comunicazione
19 h ·

Giornata internazionale contro la violenza sulle donne: l'Azienda Ospedaliera Universitaria Federico II in campo con un video che si rivolge all'universo maschile per richiamare i valori della responsabilità collettiva e del rispetto

📢 Si rivolge direttamente all'universo maschile il video realizzato dall'Azienda Ospedaliera Universitaria Federico II di Napoli per la Giornata internazionale contro la violenza sulle donne. Dal forte valore simbolico, il video "***Parliamo tra uomini***" nasce dalla consapevolezza che contrastare la violenza contro le donne debba coinvolgere in prima persona gli uomini, chiamati a promuovere attivamente un cambiamento culturale basato sulla consapevolezza e la responsabilità collettiva.

👉 Il video lancia un messaggio diretto: "*Dire 'non sono come loro' non basta*". Non è quindi sufficiente prendere le distanze da chi commette violenza, se poi si resta in silenzio davanti a qualsiasi gesto, parola, commento che della violenza è solo il preludio. Quel silenzio che, come recita il video, "*non salva nessuno*".

📽️ Il filmato sarà diffuso a partire da domani25 novembre su Videometrò News Network, la Tv della metropolitana, funicolare di Napoli e circumvesuviana, in collaborazione con l'Azienda Napoletana Mobilità (ANM), e sarà pubblicato sui canali social dell'Azienda federiciana.

✍️ *«Abbiamo il dovere non solo di curare le ferite della violenza, ma anche di prevenirla, promuovendo cultura e consapevolezza. Il video "Parliamo tra uomini" è un invito alla responsabilità collettiva e a riconoscere nel rispetto e nell'empatia valori fondamentali: il primo passo concreto per contrastare ogni forma di violenza»*, sottolinea il Direttore generale dell'AOU Federico II **Elvira Bianco**.

👉 Il video esorta a trasformare la consapevolezza in azione e a comprendere che il cambiamento non può essere delegato esclusivamente alle istituzioni o alle vittime, ma richiede una responsabilità personale e condivisa "*per ricordare che il rispetto è forza, l'empatia è coraggio e che la violenza è solo la resa di chi non sa amare*".
Parliamo tra uomini.
Per le donne.
Per noi.
Per tutti.

🌐 Leggi l'articolo sul webmagazine: https://tinyurl.com/26akjd6p

Fondazione Onda #stopvioleneagainstwomen
#giornatainternazonalecontrolaviolenzasulledonne #STOPviolenzacontroledonne
#stopviolenza #violenzadigenere #nonunadimeno

IRCCS Burlo Garofolo
1 min ·

25 novembre: Giornata mondiale contro la violenza sulle donne

Per ricordare l'importanza di questa giornata il #Burlo ha aderito anche quest'anno alla campagna di Fondazione Onda per incoraggiare le #donne che subiscono #violenza a chiedere aiuto e accedere alla rete di servizi di supporto e accoglienza protetta, con un #infopoint allestito al Centro Commerciale Torri d'EUROPA di Trieste.
Inoltre il Comitato Unico di Garanzia e il Gruppo di lavoro per la prevenzione della violenza sugli operatori del Burlo, hanno aderito al progetto Posto Occupato, in #memoria delle donne #vittime di violenza. Oggi alcune sedie nelle sale d'attesa dell'istituto saranno "occupate", per simboleggiare l'assenza di una donna che, purtroppo, in quel posto non si può più sedere.

Esempi di materiali realizzati dagli ospedali

Esempi di materiali realizzati dagli ospedali

ASST Papa Giovanni XXIII
10 min ·

Il #pg23 è da anni in prima linea nel supporto alle donne vittime di violenza.

In tutti i nostri presidi è possibile ricevere ascolto, aiuto e cure specialistiche se necessario.

Se temi di essere a rischio di violenza o maltrattamenti puoi rivolgerti ai Consultori familiari di Bergamo o Villa D'Almè. Qui troverai operatori preparati a garantirti un sostegno di tipo sanitario, sociale e psicologico in base al tipo di violenza e pronti accompagnarti nel percorso di consapevolezza dei tuoi diritti.

In caso di emergenza sanitaria puoi contattare il 112 o recarti direttamente in Pronto soccorso, a San Giovanni Bianco o a Bergamo.

E' sempre attiva e gratuita l'Help Line Violenza e Stalking che risponde al numero 1522, che accoglie con operatrici specializzate le richieste di aiuto e sostegno delle vittime di violenza e stalking. E' disponibile anche una chat anonima sul sito www.1522.eu.

In occasione della Giornata internazionale per l'eliminazione della violenza contro le donne 2025 abbiamo organizzato ulteriori occasioni di incontro e dialogo con i nostri professionisti.
📅 Martedì 25 novembre 2025 dalle 9 alle 14 nei Consultori di Bergamo – Borgo Palazzo e Villa D'Almè è possibile ricevere una consulenza psicologica gratuita.
📅 Fino a giovedì 27 novembre nelle Case di Comunità di Zogno, Villa D'Almè e Strozza, dalle 9 alle 16, gli specialisti del Papa Giovanni sono a disposizione per colloqui di approfondimento e orientamento sul tema della violenza.
📅 Mercoledì 26 novembre dalle 13 alle 16:30 al Consultorio di Bergamo – Borgo Palazzo è in programma un open day dedicato ai servizi consultoriali offerti in ambito sociale.
Tutte le iniziative sono gratuite, ad accesso libero e non richiedono la prenotazione.

#25novembre

Azienda Sanitaria Universitaria Giuliano Isontina
2 h ·

👠 I Consultori familiari di ASUGI insieme nella giornata internazionale per l'eliminazione della violenza contro le donne. Il Consultorio Familiare fa sapere che: "ti ascolta e qui c'è sempre un posto per te!"
👉 https://tinyurl.com/yaep763s

Esempi di materiali realizzati dagli ospedali

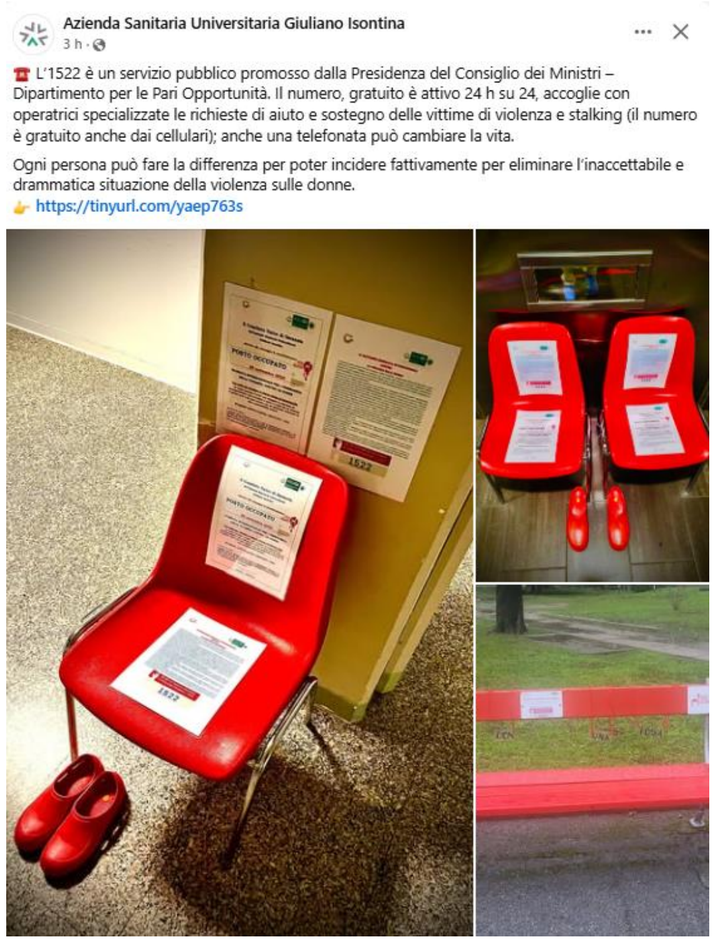

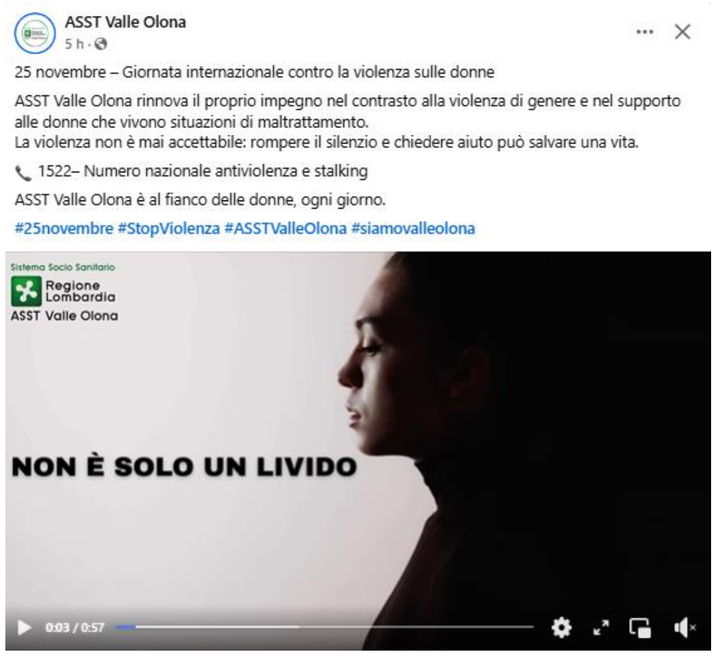

Esempi di materiali realizzati dagli ospedali

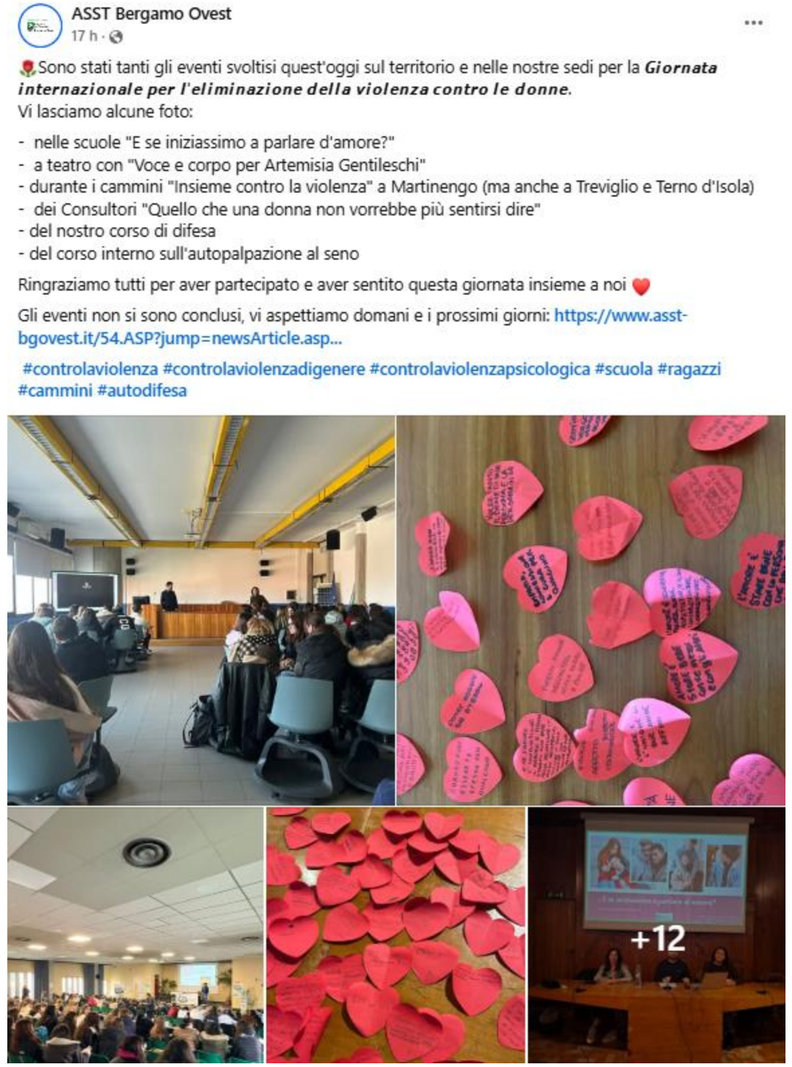

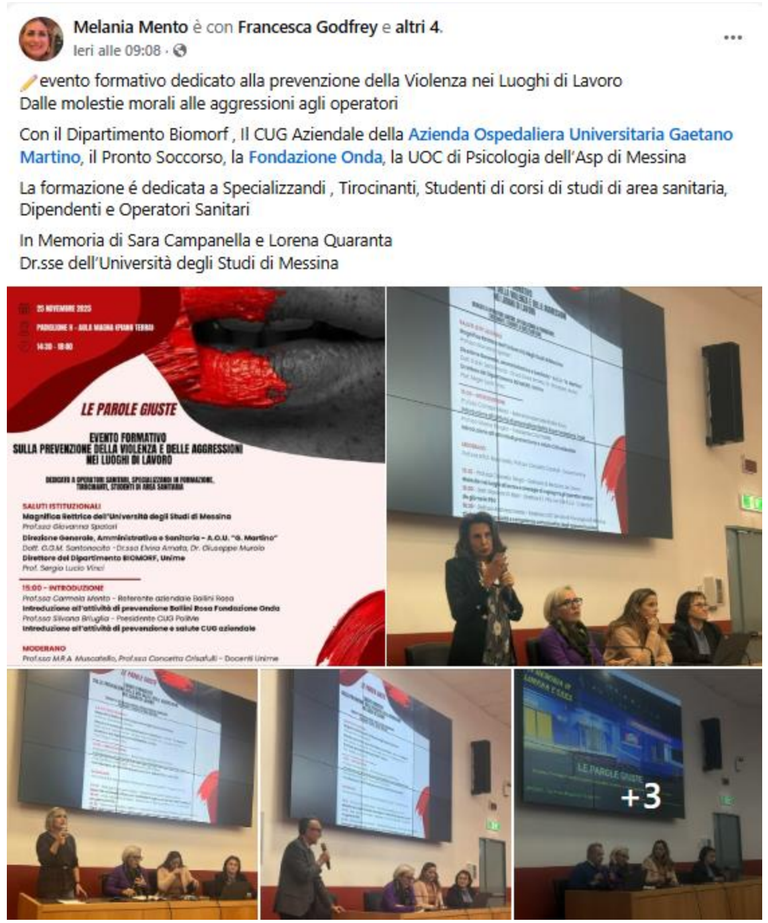

Esempi di materiali realizzati dagli ospedali

Sara Carbotti • 3° e oltre
Direttrice Gestionale per Korian Italia
1 giorno • Modificato •

Anche quest'anno, in occasione della Giornata contro la violenza sulle donne, la Casa di Cura Monte Imperatore aderisce alla #Openweek promossa da Fondazione Onda. Confermata #BollinoRosa anche per il biennio 2026-2027, la Casa di Cura ha aperto le sue porte al territorio per una settimana di #visite #specialistiche #gratuite a cura dei nostri professionisti, offrendo:
- visite cardiologiche,
- visite fisiatriche,
- consulenze psicologiche

#ACCOGLIENZA, #PREVENZIONE e #CURA sono le nostre "armi" per dire ❌NO❌ ad ogni forma di violenza

#25novembre #CasadiCuraMonteImperatore
Clariane Italia

ASL Roma 1
22 h ·

❤️ Fra le tante le iniziative offerte dalla #ASLRoma1 per la #GiornataInternazionaleControLaViolenzaSulleDonne , abbiamo allestito un punto informativo #antiviolenza al Santo Spirito, che integra l'attività dello sportello antiviolenza permanente al San Filippo Neri.
Le nostre operatrici hanno diffuso materiale informativo per le donne vittime di violenza, che non sono sole ed hanno un rete al loro fianco per supportarle.
📞 **Se hai bisogno di aiuto, chiamaci o manda un messaggio al: 338 9185703**
Se ti trovi in una situazione di pericolo, puoi contattare il 15 22, numero Anti Violenza e Stalking della Presidenza del Consiglio dei Ministri.
Noi ci siamo e saremo sempre al fianco delle donne vittime di violenza.
Salute Lazio Regione Lazio
#ASLRoma1

ASL Roma 1
44 min ·

📢 Si è tenuto questa mattina, presso il Salone del Commendatore della ASL Roma 1, l'evento "Ascoltare è curare: insieme contro la violenza sulle donne". L'incontro, molto partecipato, rientra nel tour di iniziative per la settimana "ONDA" dedicata alla salute della Donna, nata per sensibilizzare sul tema delle violenze di genere e della salute delle donne, ma soprattutto per offrire un supporto concreto alle donne che vivono situazioni di violenza o che vogliono semplicemente accedere a servizi di prevenzione e assistenza. Si sono confrontati sul tema il nostro Direttore, Giuseppe Quintavalle, Paola Di Nicola Magistrato e Giudice presso la Corte Suprema di Cassazione, Roberto Massucci Questore di Roma, Francesco Menditto Procuratore presso il Tribunale di Tivoli e molti specialisti sanitari della ASL Roma 1. L'evento si è concluso con le scuole protagoniste che, con insegnanti e studenti, hanno portato le loro esperienze scolastiche con il proprio punto di vista sul tema della giornata.
Regione Lazio Fondazione Onda #aslroma1

Esempi di materiali realizzati dagli ospedali

ASST Brianza
10 min ·

ASST Brianza contro la violenza di genere

🎗️ Il 25 novembre è stata una giornata significativa anche in ASST Brianza, dove professionisti, istituzioni, associazioni e cittadini si sono ritrovati per ribadire insieme che la violenza non è mai accettabile e che ogni azione di contrasto rappresenta un passo avanti verso una società più consapevole, rispettosa e capace di tutelare ogni persona.

🎭 Momenti di incontro, riflessioni condivise e performance artistiche hanno messo in circolo pensieri ed emozioni intense.

🏥 E' stata anche l'occasione per presentare, alla presenza delle autorità, degli ordini professionali e della cittadinanza, il nuovo servizio "SOS Violenza Sessuale", che ASST Brianza ha messo in campo per sostenere concretamente le donne vittime di violenza offrendo ascolto, assistenza e percorsi dedicati.

📸 Alcune immagini della giornata per raccontare l'impegno e la partecipazione di tutti coloro che sono intervenuti.

Arabesque Ballet
Associazione musicale e culturale "Ad libitum" - Scuola di musica di Renate
JamFactory2021
ECFoP Vimercate
Fondazione Onda

#asstbrianza #25novembre #stopviolenza #giornatainternazionalecontrolaviolenzasulledonne

AOU Città della Salute e della Scienza di Torino si trova presso **Ospedale Sant'anna**.
28 min · Torino, Piemonte ·

📅 In occasione della Giornata internazionale per l'eliminazione della #violenza contro le #donne, Fondazione Onda ha promosso diverse attività di #sensibilizzazione.

🏥 L'Ospedale #SantAnna di #Torino, parte del Network #BollinoRosa, ha offerto consulenze e supporto grazie alla presenza di psicologhe in un Info Point dedicato.

☎️ È stato presentato un poster su "Violenza e #cura in dialogo con le adolescenti", che riassume un progetto nato nel Centro SVS per portare il confronto direttamente nelle #scuole.

🧩 Infine, il cruciverba "Crociata contro la violenza di genere" ha coinvolto il pubblico in modo leggero e partecipativo.

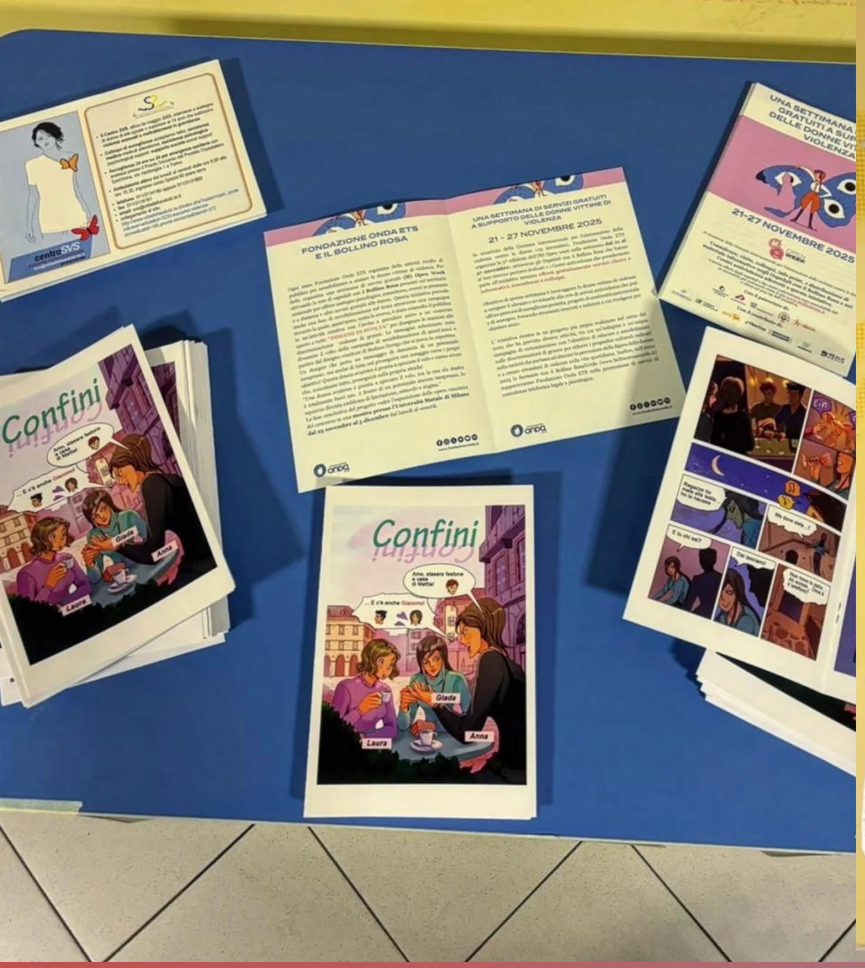

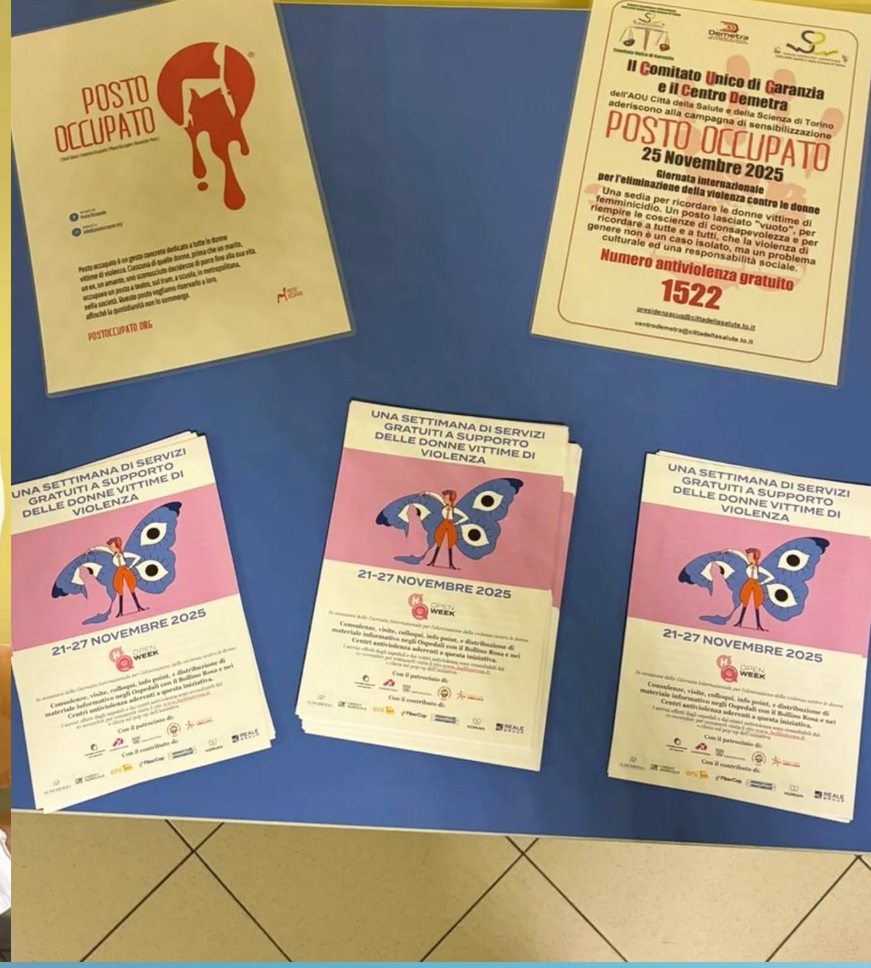

Foto e immagini dagli ospedali

Foto e immagini dagli ospedali

Foto e immagini dagli ospedali

Foto e immagini dagli ospedali

Foto e immagini dagli ospedali

Foto e immagini dagli ospedali

Foto e immagini dagli ospedali

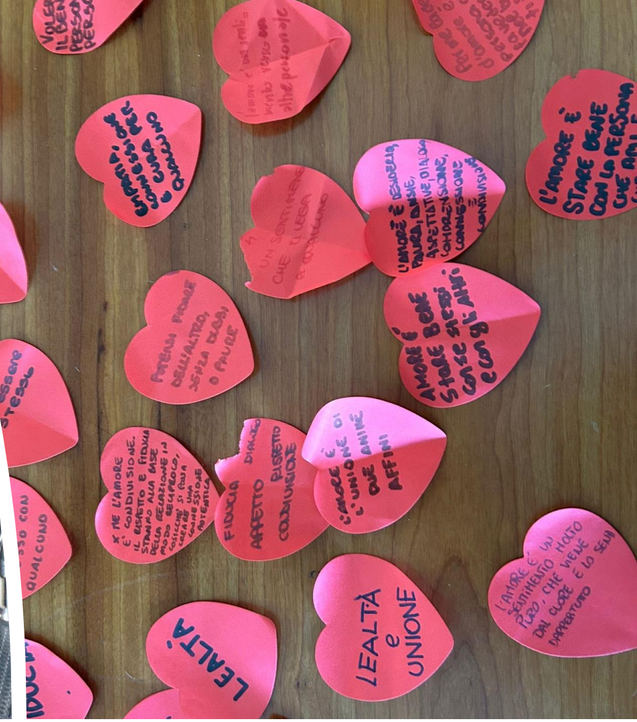

Foto e immagini dagli ospedali

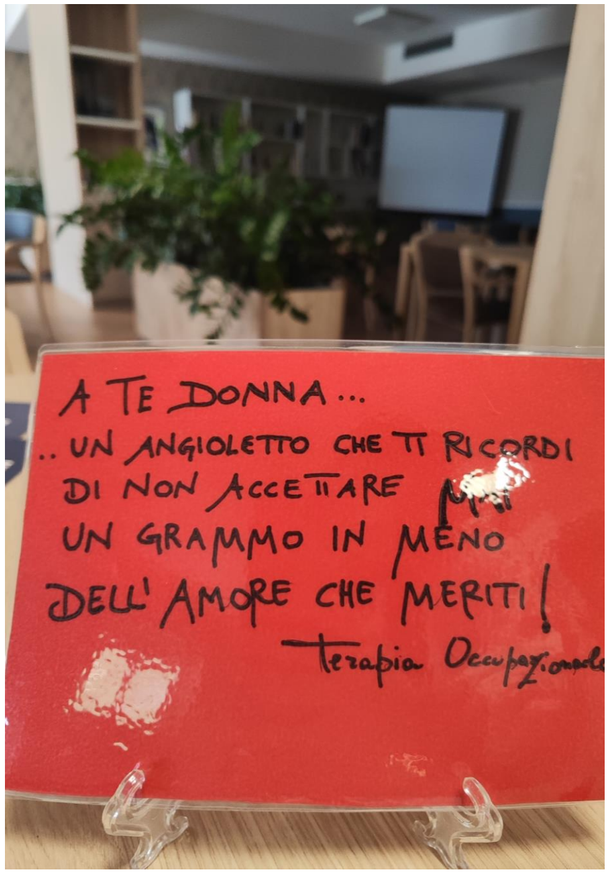

Foto e immagini dagli ospedali

Alcune testimonianze degli ospedali BR

Abruzzo- ASL 2 Abruzzo - Ospedale Floraspe Renzetti

Grande adesione e molti giovani presenti - Iniziativa apprezzata

Emilia Romagna- Policlinico di Sant'Orsola - IRCCS Azienda Ospedaliero-Universitaria di Bologna

Nel corso della settimana in cui è stato attivo il servizio di reperibilità telefonica medico-legale dedicato ai cittadini e alle persone che vivono situazioni di violenza o di possibile rischio, è stata garantita una presenza di medici legali dedicata al supporto e ascolto e a offrire un primo orientamento. Il servizio aveva l'obiettivo di fornire un riferimento immediato e competente per chiarimenti di tipo clinico, documentale o organizzativo, nel rispetto dei protocolli aziendali e interistituzionali che tutelano le vittime. Durante il periodo di reperibilità sono arrivate complessivamente quattro chiamate, tutte a carattere prevalentemente informativo. In due casi le persone hanno richiesto indicazioni sui percorsi antiviolenza presenti sul territorio e su come attivarli. Le altre due chiamate riguardavano situazioni di vulnerabilità con possibile rischio di violenza, per le quali è stato necessario offrire supporto orientativo e indirizzare ai servizi territoriali competenti. Il numero complessivo dei contatti è risultato inferiore rispetto agli anni precedenti, quando la media delle chiamate era più elevata. Questa riduzione può essere letta come esito della crescente presenza sul territorio di centri e servizi antiviolenza ormai consolidati, che rappresentano punti di riferimento diretti per i cittadini. Allo stesso tempo, negli ultimi anni si è rafforzata la rete interna del Policlinico, grazie alla formazione continua, alla diffusione dei protocolli e alla presenza di referenti esperti, fattori che hanno contribuito a una gestione più strutturata dei percorsi di tutela.

Alcune testimonianze degli ospedali BR

Friuli Venezia Giulia- Azienda Sanitaria Universitaria Friuli Centrale - O.C. S. Antonio Abate di Tolmezzo

Bella iniziativa, soprattutto perchè siamo riusciti a collaborare col Centro Antiviolenza di tolmezzo

Lazio- Fondazione Policlinico Universitario Agostino Gemelli IRCCS

L'iniziativa è stata un grande successo

Lazio- ASL Latina - Ospedale Santa Maria Goretti

Martedì 25 novembre 2025 l'ASL di Latina, in collaborazione con le Forze dell'Ordine, ha organizzato una giornata di formazione dedicata a "Violenza sulle donne e divario di genere nell'era digitale". La prima sessione, dedicata alla violenza di genere nell'era digitale, ha approfondito le principali tipologie di violenza online, gli aspetti giuridici e gli strumenti di tutela a disposizione dell'Autorità giudiziaria e ha analizzato l'impatto psicologico della cyberviolenza insieme ai percorsi di presa in carico delle persone che la subiscono. Nella seconda sessione è stato approfondito il ruolo delle Forze dell'Ordine: sono state esaminate le nuove forme di violenza di genere, dall'hate speech al revenge porn, le criticità operative nel contrasto al fenomeno e nell'individuazione delle responsabilità, oltre al contributo dell'Arma dei Carabinieri nelle attività di tutela e protezione delle persone coinvolte. L'iniziativa era rivolta a professioniste e professionisti della salute della ASL (psicologhe/i, assistenti sociali, mediche/i, infermiere/i, ostetriche, operatori e operatrici dei consultori), al personale amministrativo coinvolto nei processi di presa in carico, a rappresentanti delle Forze dell'Ordine e dell'Autorità giudiziaria, nonché alle associazioni del territorio.

Alcune testimonianze degli ospedali BR

Liguria- ASL 3 Liguria - Ospedale Villa Scassi

Iniziativa con adesione positiva da parte dell'utenza metropolitana

Lomabrdia- Fondazione Poliambulanza Istituto Ospedaliero

E' stata fatta una campagna di informazione rivolta a tutta la cittadinanza affinché Fondazione Poliambulanza possa essere un luogo in cui le persone possano sentirsi al sicuro e possano segnalare di essere vittime di "violenza di genere". Attraverso i canali social è stato caricato un video divulgativo e di sostegno, che portava il messaggio di aiuto sicuro e garantito. L'insegnamento del riconoscimento gesto, che a livello internazionale identifica la segnalazione di richiesta di aiuto è il messaggio corale a più voci sostenuto nel video diffuso sui canali social e sulle TV interne all'ospedale collocate nelle sala d'attesa. La manifestazione si è inserita in un percorso di formazione che è stato rivolto ai collaboratori, di profili diversi (non solo i sanitari). I docenti sono stati psicologi clinici, Medico Legale, Magistrato incaricato per il percorso "Codice Rosso". L'adesione alla formazione è stata di circa 100 dipendenti.

Lombardia- Fondazione IRCCS Policlinico San Matteo

L'iniziativa ha permesso di conoscere e sensibilizzare capillarmente sul tema della violenza sulle donne. La grafica accattivante ha aiutato ad attirare l'attenzione e leggere il volantino.

Alcune testimonianze degli ospedali BR

Lombardia- ASST Bergamo Ovest - Ospedale di Treviglio e Caravaggio

Più di 800 studenti hanno partecipato attivamente agli incontri. Le varie scuole hanno già richiesto, visto l'interesse e la professionalità dei relatori, nuovi incontri da calendarizzare prossimamente. Il tema ha centrato l'obiettivo!

Lombardia- ASST Bergamo Est - Ospedale Bolognini

L'iniziativa ha riscosso un notevole successo, alla rappresentazione teatrale hanno partecipato 270 persone.

Marche- AST Pesaro Urbino - Ospedale San Salvatore

Hanno aderito 40 unità operative delle strutture sanitarie dell'AST Pesaro Urbino. Scopo dell'iniziativa è diffondere fra gli operatori sanitari una cultura dell'attenzione verso il problema della violenza di genere, dei segni fisici ed emotivi che lascia sulle donne per un rapido riconoscimento e attivazione delle risposte di rete sia all'interno dell'Azienda Sanitaria Territoriale Pesaro Urbino sia con altri Enti. Promuovere un'attività di sensibilizzazione verso la cittadinanza rivolta al rispetto dell'altro. La campagna SCARPE ROSSE terminerà il 31 gennaio 2026 con il convegno "La voce degli uomini nella violenza contro le donne". Verrà messa in luce la psicologia del maschile che attua relazioni patologiche e la voce sarà quella dei magistrati, degli psicologi, degli operatori che in prima persona attuano interventi repressivi o riabilitativi di questo lato oscuro della violenza di genere.

Alcune testimonianze degli ospedali BR

Marche- AST Ancona - Ospedale Senigallia

In occasione della giornata internazionale per l'eliminazione della violenza contro le donne, sono stata invitata dal Dirigente scolastico del Liceo Scientifico E. Medi di Senigallia, prof. Lorenzo Savini, ad un incontro con gli studenti. Ho coinvolto in questa iniziativa anche la Dott.ssa Adriana Magnarini, assistente sociale in servizio presso il nostro ospedale fino a poco tempo fa, tuttora disponibile a collaborare con il Pronto Soccorso per le donne vittime di violenza, soprattutto per quei casi più complessi che richiedano un allontanamento per motivi di sicurezza o in cui siano presenti figli minori. Il giorno 25 novembre, abbiamo pertanto incontrato, circa 140 studenti appartenenti a 6 diverse classi dei vari indirizzi. Abbiamo parlato del nostro lavoro in caso di "codice rosa", di come la vittima di violenza venga accolta in Pronto Soccorso, poi indirizzata e seguita nel successivo percorso ed accompagnata verso la denuncia. Abbiamo riferito del nostro "Profilo contro la violenza di genere", attivo a Senigallia già dal 2010, successivamente aggiornato e condiviso con gli altri presidi ospedalieri e territoriali dell'AST-Ancona. E' stato anche proiettato il video realizzato dai sanitari del nostro ospedale lo scorso anno, sostenendo la campagna #Se io non voglio, tu non puoi#, promossa dall'associazione "Una nessuna centomila". Una classe del liceo Linguistico ha presentato il suo "Alfabeto scomodo": 21 parole per riflettere sulla cultura patriarcale che è alla base della violenza di genere. Tutto l'incontro è stato molto partecipato da parte degli studenti che sono anche intervenuti ponendo domande. Noi operatrici sanitarie siamo state felici di incontrare così tanti giovani e, speriamo, di aver suscitato o amplificato il loro interesse e la loro sensibilità verso queste tematiche. Ringraziamo il Dirigente scolastico per l'invito e la nostra AST che approva e sostiene queste iniziative. Dott.ssa Stefania Greganti

Alcune testimonianze degli ospedali BR

Piemonte- ASL Cuneo 1 - Ospedale SS Annunziata di Savigliano

L'iniziativa non ha avuto riscontro ma ha comunque rappresentato un'opportunità per rafforzare il dialogo col territorio e per comprendere meglio le dinamiche di partecipazione. I volantini sono stati inviati a: 173 Uffici Comunali; 261 Medici di Medicina Generale; 41 Pediatri di Libera Scelta e alle associazioni di categoria Confindustria, Coldiretti e Confartigianato. Del volantino è stato creato, dall'ufficio stampa aziendale, anche un post che ha avuto 1417 visualizzazioni su Facebook e 566 su Instagram. Gli accessi totali alla pagina S.S.D Consultori Famigliari sono stati 108, di cui 22 visite dirette al Libro Bianco

Puglia- ASL Bari - Ospedale Umberto I di Corato

La tavola rotonda si è rivelata un vero successo. Gli alunni hanno partecipato con entusiasmo, mostrando interesse e curiosità per i temi affrontati. L'iniziativa ha generato un clima di confronto costruttivo e stimolante, contribuendo in modo significativo alla crescita formativa degli studenti e alla conoscenza di iter ospedalieri e territoriali a supporto delle vittime di violenza.

Repubblica di San Marino- Ospedale di San Marino

Nell'ambito della Salute Mentale, non abbiamo avuto richieste di contatto nelle due giornate messe a disposizione (25 e 26 novembre c.a.). In ogni caso, in situazioni riferite all'ambito della violenza di genere, il Servizio mantiene quotidianamente il libero accesso e l'accoglienza delle donne vittime di violenza

Alcune testimonianze degli ospedali BR

Sardegna- ARNAS G. Brotzu - Ospedale San Michele

IL convegno “NON SEI SOLA: L’ASCOLTO, LA CURA, I DIRITTI” si è svolto in data 24 Novembre 2025 presso la sala convegni "Aula Atza"dell'ARNAS G.Brotzu. L’evento si è inserito nel percorso avviato con la deliberazione della Procedura aziendale “Codice Rosa”, che definisce le modalità di presa in carico, protezione e accompagnamento delle donne vittime di violenza all’interno dell’ARNAS G. Brotzu, attraverso un approccio multidisciplinare e integrato. L’obiettivo del convegno è stato duplice: informare e rendere visibile il lavoro quotidiano dei professionisti e delle strutture coinvolte; rafforzare la rete istituzionale e territoriale che garantisce accoglienza, sicurezza e supporto alle vittime. La prima parte del convegno si è aperta con l’intervento della Senatrice Sabrina Licheri “La tutela delle vittime di violenza. Il superamento degli attuali ostacoli normativo nelle cause civili”. Il Dott. Guido Pani, Procuratore Aggiunto, ha offerto una riflessione sul coordinamento tra strutture sanitarie e autorità giudiziarie, mentre la Dott.ssa Michela Capone, Presidente del Tribunale per i Minorenni, ha portato il suo contributo sugli interventi di tutela rivolti alle giovani vittime. L’Ispettrice Simona Pappalardo ha illustrato l’attività della Polizia di Stato nei casi di violenza domestica e di genere, e la Dott.ssa Anna Puddu il ruolo dei Servizi Sociali del Comune di Cagliari nell’accompagnamento delle donne e dei nuclei familiari. Un contributo importante è arrivato anche dal mondo della scuola, grazie all’intervento del Dott. Francesco Feliziani, che ha illustato le iniziative di prevenzione e sensibilizzazione rivolte agli studenti. La parte finale della mattinata è stata dedicata al confronto tra professionisti del mondo sanitario, educativo e del terzo settore, attraverso una tavola rotonda moderata dalla Dott.ssa Barbara Pusceddu.

Sicilia- ARNAS Garibaldi - Presidio Ospedaliero Garibaldi Nesima

La conferenza è stata molto partecipata ed apprezzata non solo per la presenza di relatori qualificati (medici impegnati nella gestione dei Codici Rosa in PS, rappresentanti delle Istituzioni impegnati nella lotta contro la violenza alle donne), ma soprattutto di numerosi giovani degli Istituti Superiori che hanno portato come contributo il frutto del cooperative learning effettuato presso il contesto classe

Sicilia- Fondazione Istituto G. Giglio

Iniziativa molto partecipata anche da studenti (universitari e di scuole superiori) , sono stati invitati a parlare psicologi , un avvocato di un'associazione a tutela delle donne vittime di violenza, i carabinieri che hanno dato importanti informazioni. Sono stati trasmessi video creati dalla Fondazione e stralci di film.

Alcune testimonianze degli ospedali BR

Toscana- USL Toscana Centro - Ospedale Santo Stefano
L'iniziativa ha avuto particolare gradimento sugli studenti che hanno partecipato in massa all'inaugurazione. E' stata decisa una collaborazione duratura con la scuola per la sensibilizzazione sull'argomento.

Umbria- USL Umbria 1 - Ospedale Città di Castello
All'iniziativa hanno preso parte 700 persone al giorno

Veneto- AULSS 3 Serenissima - Ospedale Dell'Angelo
Lo stand era allestito in un luogo di passaggio molto trafficato, pertanto molte persone hanno avuto la possibilità di notarne la presenza. Le tirocinanti psicologhe hanno rispettosamente atteso che le persone si avvicinassero spontaneamente e realizzato con loro approfondimenti consegnando materiale promozionale del Centro Antiviolenza del comune di Venezia. A tutte le persone che si sono avvicinate sono state consegnate inoltre le “guide”, strumenti utili per riconoscere eventuali situazioni di violenza e campanelli d'allarme. Le persone non hanno posto domande specifiche; chi si è fermato manifestava principalmente interesse per il materiale esposto e gli scambi sono stati soprattutto su confronti di opinioni sul tema della violenza di genere e sui fatti di cronaca più recenti. Si è cercato di sottolineare l’importanza di diffondere informazioni sull’esistenza e sulle attività dei Centri Antiviolenza, e di saper riconoscere i campanelli d’allarme di situazioni di violenza di genere.

OPEN WEEK

Ringraziamo gli ospedali che hanno contribuito alla buona riuscita dell'iniziativa come importante segno di attenzione nei confronti della salute di genere.
Alla prossima edizione!

CAMPAGNA AWARENESS

AWARENESS

29.09.2025

AWARENESS
Annuncio vincitrice + 10 menz speciali

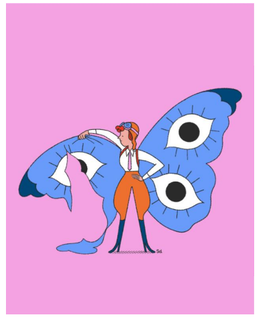

8.10.2025

AWARENESS
menz speciali

15.10.2025

AWARENESS
menz speciali

22.10.2025

AWARENESS
menz speciali

AWARENESS

21.11.2025

AWARENESS
Annuncio mostra

26.11.2025

AWARENESS
menz speciali

4.12.2025

AWARENESS
dati indagine

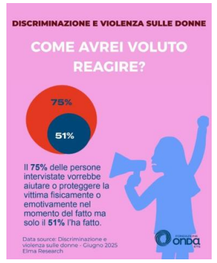

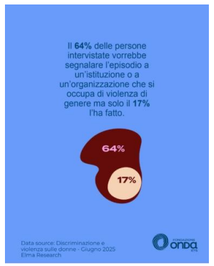

Facebook

29.09.2025

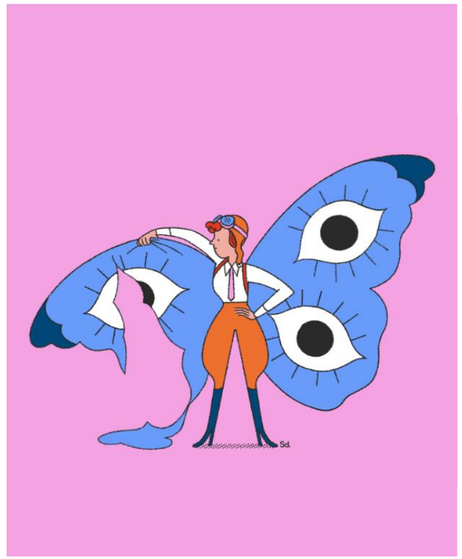

12.130	Impression
9129	Copertura del post
60	Interazioni

Facebook

8.10.2025

106.099	Impression
61.384	Copertura del post
552	Interazioni

Facebook

15.10.2025

1917	Impression
1240	Copertura del post
18	Interazioni

Facebook

22.10.25

10.074	Impression
7513	Copertura del post
159	Interazioni

Facebook

21.11.2025

2.027	Impression
1.552	Copertura del post
22	Interazioni

Facebook

26.11.2025

1049	Impression
683	Copertura del post
10	Interazioni

Facebook

4.12.2025

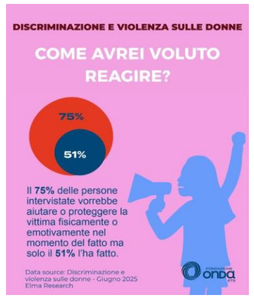

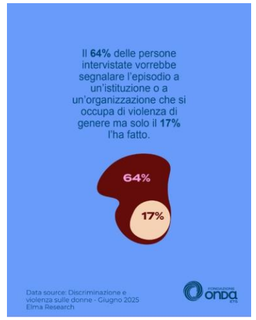

1.192	Impression
819	Copertura del post
15	Interazioni

Instagram

29.09.2025

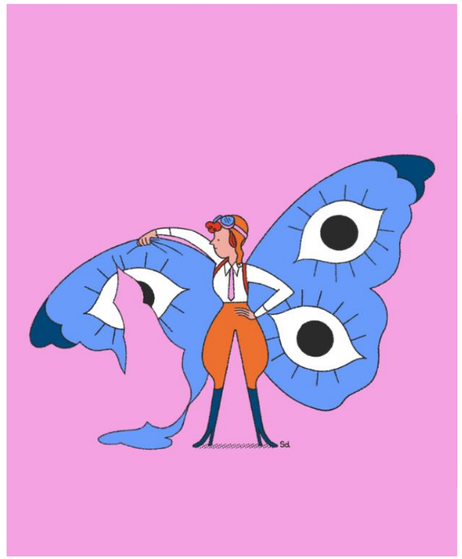

17.661 Totale Persone raggiunte con i post

167 Totale Interazioni

Instagram

8.10.2025

7492	Totale Persone raggiunte con i post
115	Totale Interazioni

Instagram

15.10.2025

5727 Totale Persone raggiunte con i post

62 Totale Interazioni

Instagram

22.10.25

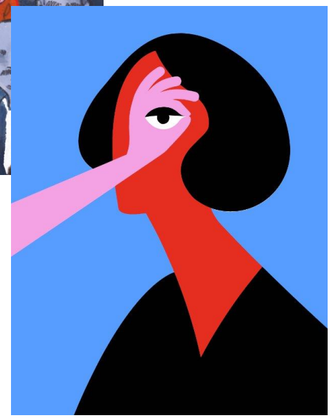

6835 Totale Persone raggiunte con i post

94 Totale Interazioni

Instagram

21.11.2025

10.918 Totale Persone raggiunte con i post

87 Totale Interazioni

Instagram

26.11.2025

2.658 Totale Persone raggiunte con i post

68 Totale Interazioni

Instagram

4.12.2025

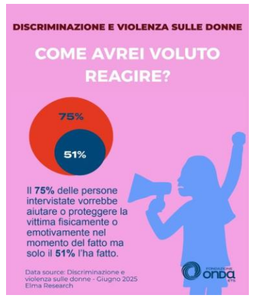

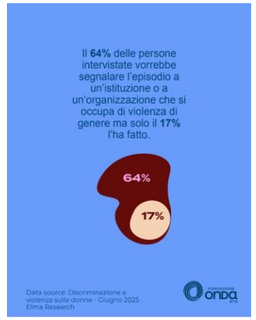

1725 Totale Persone raggiunte con i post

25 Totale Interazioni

Linkedin

29.09.2025

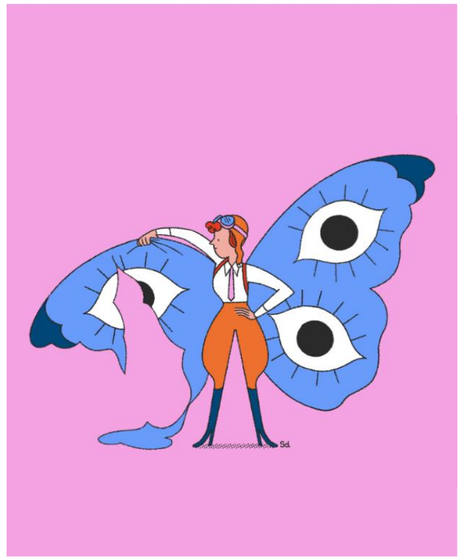

915	Visualizzazioni
338	Interazioni
315	Clic

Linkedin

8.10.2025

1.257	Visualizzazioni
733	Interazioni
710	Clic

Linkedin

15.10.2025

738	Visualizzazioni
241	Interazioni
227	Clic

Linkedin

22.10.25

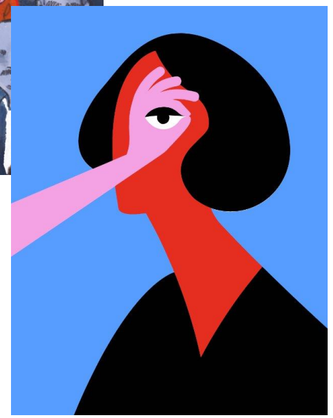

545	Visualizzazioni
262	Interazioni
243	Clic

Linkedin

21.11.2025

291	Visualizzazioni
16	Interazioni
7	Clic

Linkedin

26.11.2025

404	Visualizzazioni
142	Interazioni
119	Clic

Linkedin

4.12.2025

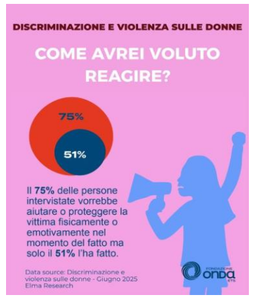

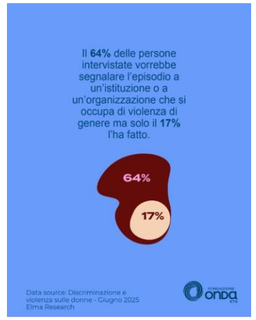

563	Visualizzazioni
62	Interazioni
38	Clic

DEM AVVIO OPEN CALL

Invio 19 giugno 2025

Aperture totali: **10.934**
Totale clic: **464**

DEM VINCITORE

Invio 8 ottobre 2025

Aperture totali: **8.840**
Totale clic: **4.822**

ANNUNCIAMO L'OPERA VINCITRICE DELLA OPEN CALL

Quest'anno abbiamo deciso di **parlare di discriminazioni e violenze di genere sotto un nuovo punto di vista** che vede l'azione e la reazione come protagoniste di un cambiamento verso una SVOLTA!
Siamo felici di annunciare l'immagine vincitrice della **#opencall DISEGNI DI SVOLTA** con l'opera di **Stefano Dorigo.** Un disegno che porta un messaggio di denuncia di un potenziale inespresso, ma anche di lotta nel proseguire con coraggio verso i propri obiettivi!

Una donna aviatrice è pronta a spiccare il volo, ma la sua ala destra è totalmente fuori uso. A fronte di un potenziale ancora inespresso, lo squarcio diventa emblema di limitazione, ostacolo e stigma. Questa donna aviatrice è pronta a spiccare il volo e siamo sicuri che, nonostante tutto, proseguirà sulla propria strada!

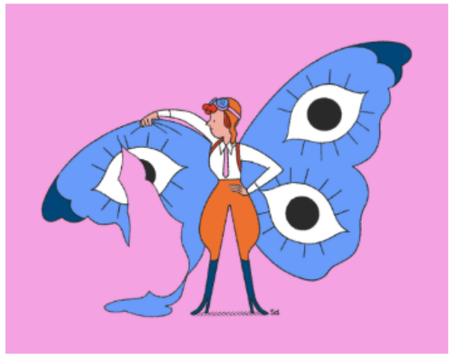

LE MENZIONI SPECIALI

Annunciamo anche le 10 menzioni speciali che abbiamo selezionato a parimerito e che faranno parte della nostra campagna. Sono le opere di:
Claudia Isoardi, Alessia Lucarelli, Damiano Baldini, Giulia Buratti, Lorenzo Caporale, Chiara Zilioli, Nicole Pattaro, Gianluca Sturman, Letizia Battistini, Giulia Rosa.

Ciascun* dei partecipanti ci ha offerto **un punto di vista personale sul tema** e ci ha donato dei preziosi messaggi che ci auguriamo spingano a un processo di riflessione virtuoso.

Grazie a tutt* coloro che si sono messi alla prova in questa sfida dimostrando una **sensibilità e un'attenzione straordinaria verso questa tematica.**

Visita il nostro sito per vedere tutte le opere presentate

Con il patrocinio di:
CNR, Centro Nazionale delle Ricerche
DONNE PER STRADA
Farmindustria
Fofi, Federazione Ordini Farmacisti Italiani
Fondazione Libellula
Università degli Studi di Milano

Con il contributo di:
AUROBINDO · CRÉDIT AGRICOLE · eni · KORIAN · REALE GROUP

Con il supporto tecnico di: FABER-CASTELL

In collaborazione con:

DEM MOSTRA

Invio 24 novembre 2025

Aperture totali: **6.846**
Totale clic: **885**

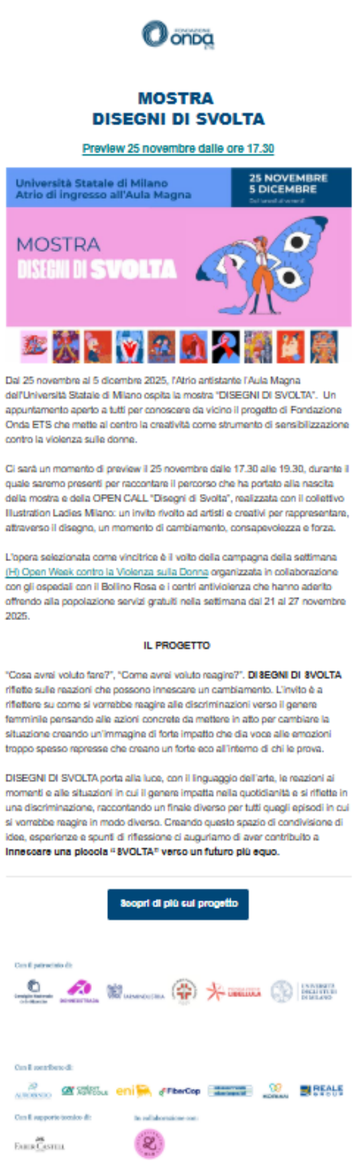

MOSTRA
DISEGNI DI SVOLTA

Preview 25 novembre dalle ore 17.30

Università Statale di Milano
Atrio di ingresso all'Aula Magna

25 NOVEMBRE
5 DICEMBRE

MOSTRA
DISEGNI DI SVOLTA

Dal 25 novembre al 5 dicembre 2025, l'Atrio antistante l'Aula Magna dell'Università Statale di Milano ospita la mostra "DISEGNI DI SVOLTA". Un appuntamento aperto a tutti per conoscere da vicino il progetto di Fondazione Onda ETS che mette al centro la creatività come strumento di sensibilizzazione contro la violenza sulle donne.

Ci sarà un momento di preview il 25 novembre dalle 17.30 alle 19.30, durante il quale saremo presenti per raccontare il percorso che ha portato alla nascita della mostra e della OPEN CALL "Disegni di Svolta", realizzata con il collettivo Illustration Ladies Milano: un invito rivolto ad artisti e creativi per rappresentare, attraverso il disegno, un momento di cambiamento, consapevolezza e forza.

L'opera selezionata come vincitrice è il volto della campagna della settima (H) Open Week contro la Violenza sulla Donna organizzata in collaborazione con gli ospedali con il Bollino Rosa e i centri antiviolenza che hanno aderito offrendo alla popolazione servizi gratuiti nella settimana dal 21 al 27 novembre 2025.

IL PROGETTO

"Cosa avrei voluto fare?", "Come avrei voluto reagire?". **DI SEGNI DI SVOLTA** riflette sulle reazioni che possono innescare un cambiamento. L'invito è a riflettere su come si vorrebbe reagire alle discriminazioni verso il genere femminile pensando alle azioni concrete da mettere in atto per cambiare la situazione creando un'immagine di forte impatto che dia voce alle emozioni troppo spesso represse che creano un forte eco all'interno di chi le prova.

DISEGNI DI SVOLTA porta alla luce, con il linguaggio dell'arte, le reazioni ai momenti e alle situazioni in cui il genere impatta nella quotidianità e si riflette in una discriminazione, raccontando un finale diverso per tutti quegli episodi in cui si vorrebbe reagire in modo diverso. Creando questo spazio di condivisione di idee, esperienze e spunti di riflessione ci auguriamo di aver contribuito a **innescare una piccola "SVOLTA" verso un futuro più equo.**

Scopri di più sul progetto

Con il patrocinio di:

Con il contributo di:

Con il supporto tecnico di:

In collaborazione con:

Progetto di:

FONDAZIONE onda ETS

Con il patrocinio di:

Consiglio Nazionale delle Ricerche, DonnexStrada, Farmindustria, FOFI- Federazione Ordini Farmacisti Italiani, Fondazione Libellula

Con il contributo incondizionato di:

AUROBINDO Committed to healthier life! · CRÉDIT AGRICOLE · eni · FiberCop · milanoserravalle milanotangenziali · KORIAN · REALE GROUP

FONDAZIONE
onda
ETS

fondazioneonda.it
bollinirosa.it
bollinirosargento.it
bollinorosaverde.it
bollinoazzurro.it